



**RANKING 300
NAJLEPSZYCH
PRZEDSIĘBIORSTW
ROLNYCH
W 2015 ROKU**



„Ranking 300” – po raz 22.

WALDEMAR HUMIEŃKI
Prezes Agencji Nieruchomości Rolnych

Szanowni Państwo,
z przyjemnością przekazuję na Państwa ręce wyniki dwudziestego drugiego „Rankingu 300” najlepszych gospodarstw i przedsiębiorstw rolniczych. Należy podkreślić, że „Ranking 300” to jeden z ważniejszych naukowych raportów o działalności gospodarstw, powstałych na mieniu Zasobu Własności Rolnej Skarbu Państwa. W ciągu 22 lat, kiedy prowadzono badania w celu opracowania poszczególnych rankingów, zmieniło się wiele. W produkcji rolniczej nastąpiła ogromna zmiana pod względem stosowanych technologii, wprowadzania nowoczesnych maszyn i urządzeń.

Jak zauważają autorzy raportu – „Rok 2015 był kolejnym trudnym rokiem dla polskiego rolnictwa. W każdym z jego miesięcy mieliśmy do czynienia z deflacją, która występowała także na większości zagranicznych rynków rolno-żywnościowych”. „Pod względem efektywności finansowej w 2015 roku najkorzystniej wypadły gospodarstwa roślinne i rybactwo. Niestety, od lat najmniej efektywne okazały się ponownie gospodarstwa nastawione na produkcję zwierzęcą. Na pewno musi niepokoić to, że w tradycyjnych jednostkach rolniczych we wszystkich kierunkach produkcji nastąpił praktycznie powszechnie regres efektywności w dwuleciu 2014-2015”.

Agencja Nieruchomości Rolnych oraz jej poprzedniczka – Agencja Własności Rolnej Skarbu Państwa – czynnie uczestniczy w powstawaniu „Rankingu 300”, tworząc wraz z Instytutem Ekonomiki Rolnictwa i Gospodarki Żywnościowej swoiste konsorcjum o charakterze naukowo – praktycznym.

Na polski sukces rolniczy składa się praca wszystkich rolników, producentów i przetwórców rolnych, ale także wielu instytucji zarówno naukowych, jak i administracyjnych. Jak to jednak bywa w każdej dziedzinie, w rolnictwie również, efekty różnią się, dlatego w celu ich uhonorowania stworzono „Ranking 300”. Jego celem jest wyłonienie najlepiej gospodarujących przedsiębiorstw.

Jako obecny gospodarz ANR chciałbym podzielić się z Państwem kilkoma podstawowymi informacjami dotyczącymi jej działalności.

Już ponad 24 lata Agencja Nieruchomości Rolnych, następcą prawnym Agencji Własności Rolnej Skarbu Państwa, prywatyzuje rolnictwo Skarbu Państwa. Do Zasobu przyjęto nieruchomości o powierzchni 4,7 mln ha, z czego trwale rozdysponowano 3,3 mln ha - sprzedano 2,7 mln ha, a 647 tys. ha przekazano nieodpłatnie uprawnionym instytucjom. W Zasobie pozostało 1,4 mln ha gruntów, z czego 1,1 mln ha dzierżawiono, a reszta powierzchni jest objęta m.in. wieczystym użytkowaniem i zarządem.

Od 2005 roku Agencja odprowadza do budżetu państwa kwotę wynikającą z różnicy między wpływami uzyskanymi z gospodarowania mieniem Zasobu w danym roku obrotowym, a środkami wydatkowanymi na realizację ustawowych zadań. Przez ten okres, do końca września 2016 roku, Agencja wpłaciła do budżetu i Funduszu Rekompensacyjnego łączną kwotę ponad 19,2 miliarda złotych.

Poza obrotem nieruchomościami rolnymi, Agencja sprawuje nadzór właścicielski nad 42 spółkami hodowlanymi (JSA) o szczególnym znaczeniu dla gospodarki narodowej: 8 z nich zajmuje się hodowlą odmian roślin rolniczych i ogrodniczych, 20 – hodowlą zwierząt gospodarskich, pozostałe 14 to stadniny koni i stada ogie-

row. Podstawowym celem działalności spółek jest właściwa realizacja programów hodowlanych nałożonych do realizacji przez Ministra Rolnictwa i Rozwoju Wsi oraz kreowanie postępu biologicznego w produkcji roślinnej i zwierzęcej, dla jak najpełniejszego zaspokojenia potrzeb polskiego rolnictwa. Prowadzenie własnych, krajowych programów hodowlanych ma znaczenie strategiczne, ponieważ uniezależnia od ewentualnych chorób czy epidemii w innych krajach, jak również pozwala realizować własne cele hodowlane, które nie zawsze są zbieżne z celami zagranicznych firm hodowlanych. Funkcjonowanie spółek ANR realizujących krajowe programy hodowlane jest również swoistym gwarantem bezpieczeństwa żywnościowego kraju oraz stabilizatorem cen materiału nasiennej i zarodkowej.

W rozwoju nowoczesnego rolnictwa coraz większą rolę odgrywa postęp biologiczny, który jest obecnie uważany za najważniejszy czynnik oddziałujący na wzrost jego efektywności ekonomicznej, zarówno z punktu widzenia ilości, jak i jakości produktów rolnych. W Polsce główną rolę w kreowaniu i upowszechnianiu postępu biologicznego odgrywają spółki ANR, które dysponują cennym materiałem genetycznym roślin uprawnych i zwierząt gospodarskich. Stanowi on bazę tego postępu, który w postaci nowych odmian roślin dostosowanych do regionalnych warunków glebowo-klimatycznych oraz kolejnych pokoleń zwierząt hodowlanych jest dostępny dla krajowego rolnictwa. Spółki Agencji posiadają 47,5 % odmian roślin rolniczych i 59,8 % odmian roślin warzywnych, pochodzących z krajowej hodowli – wpisanych do Rejestru Odmian. Udział odmian Spółek Agencji we wszystkich odmianach wpisanych do rejestru wynosi odpowiednio: dla roślin rolniczych – 23,2 % i warzywnych – 46,3 %.

W spółkach prowadzona jest hodowla zwierząt: bydła, trzody chlewnej, owiec i koni. Jednostki te, prowadząc działalność hodowlaną i produkcyjną, zachowują bezpieczeństwo ekonomiczne i mają środki na prowadzenie podstawowej działalności związanej z kreowaniem postępu hodowlanego. Postęp biologiczny do populacji masowej wprowadzany jest poprzez reproduktory, szeroko wykorzystywane w rozrodzie zwierząt.

Obserwujemy z radością, że wśród gospodarstw i przedsiębiorstw rolnych biorących udział w rankingu znajdują się także spółki nadzorowane przez ANR, które równocześnie zajmują wysokie pozycje wśród przedsiębiorstw powstałych na mieniu Zasobu Własności Rolnej Skarbu Państwa.

Autorzy raportu, podsumowując wyniki najlepszych gospodarstw w 2015 roku, podkreślają, że „W ujęciu czterech rozpatrywanych wskaźników efektywności finansowej niekwestionowanym liderem w 2015 r. były gospodarstwa zakupione, a więc te, w których procesy prywatyzacji zostały najdalej posunięte. W przypadku natomiast wskaźnika wartości dodanej, czyli efektywności społeczno-ekonomicznej, grupa ta wygląda najslabiej. Pod tym względem od lat palmę pierwszeństwa dzierżą jednoosobowe spółki ANR”. „W przypadku form prawno-organizacyjnych bezdyskusyjnie najlepszą kondycję finansową w 2015 roku miały spółki ANR.” „W ujęciu natomiast form prawno-organizacyjnych ponownie spółki ANR odznaczały się najkorzystniejszym położeniem finansowym”.

Agencja poza wspomnianymi powyżej działaniami prowadzi również działalność w zakresie propagowania bezpieczeństwa i higieny pracy. Od 14 lat jesteśmy współorganizatorem konkursu „Bezpieczne Gospodarstwo Rolne”. Konkurs ma na celu poprawę sytuacji bezpieczeństwa na wsi oraz w jej otoczeniu. Agencja bierze też udział w wydarzeniach naukowych w kraju oraz poza jego granicami, starając się jednocześnie przynosić doświadczenia i prace nauki na grunt praktyczny.

W dniu 30 kwietnia 2016 r. weszła w życie ustawa z dnia 14 kwietnia 2016 r. o wstrzymaniu sprzedaży nieruchomości Zasobu Własności Rolnej Skarbu Państwa oraz o zmianie niektórych ustaw nowelizująca ustawę o gospodarowaniu nieruchomościami rolnymi Skarbu Państwa

i ustawę o kształtowaniu ustroju rolnego.

Wprowadziła ona szereg zmian w obszarze gospodarowania Zasobem. Do tychczas preferowaną formą gospodarowania Zasobem była sprzedaż nieruchomości. Obecnie główny nacisk został położony na wydzierżawianie nieruchomości rolnych, a sprzedaż nieruchomości rolnych została znacząco ograniczona. Przez okres 5 lat od wejścia w życie ww. ustawy, bez zgody Ministra Rolnictwa i Rozwoju Wsi, Agencja może sprzedawać nieruchomości rolne jedynie w dwóch przypadkach, tj. gdy położone są w granicach specjalnych stref ekonomicznych lub o powierzchni do 2 ha.

Powyższe zmiany determinują dalsze działania ANR polegające na przeorientowaniu priorytetów. Już w pierwszym półroczu 2016 r. wydzierżawiono 50 tys. ha gruntów, w tym ponad 80% powierzchni w przetargach ograniczonych w całości na powiększenie gospodarstw rodzinnych. Większa oferta gruntów do dzierżawy sprawia, że rolnicy zachowują kapitał, nie przeznaczając go na zakup ziemi, lecz na inne potrzebne inwestycje.

Ponadto, w sierpniu 2016 roku rozporządzeniem Ministra Rolnictwa wprowadzono nowe zasady ustalania wysokości czynszu dzierżawnego, uwzględniające warunki gospodarowania, w tym klasy bonitacyjne gleby i warunki przyrodnicze. Tak ustalony czynsz będzie stanowił wysokość czynszu dzierżawnego, jaki przyszedłby dzierżawca będzie zobowiązany płacić, czynsz wywoławczy do licytacji w przetargach oraz czynsz do porównań przy przedłużaniu umowy dzierżawy. Oznacza to, że przetargi ofertowe na dzierżawę gruntów rolnych z Zasobu będą przeprowadzane w oparciu o stały czynsz dzierżawny, ponieważ czynsz w przetargu ograniczonym ofertowym jest stały i nie stanowi kryterium do oceny oferty.

Ustawa wprowadza również regulacje dla obrotu nieruchomościami rolnymi na rynku prywatnym, które służą ochronie polskiej ziemi rolnej i gospodarstw rodzinnych. W świetle tych regulacji nabywcami nieruchomości rolnych mogą być, co do zasady, rolnicy indywidualni, tj. rolnicy posiadający kwalifikacje rolnicze, prowadzący osobiście przez co najmniej 5 lat gospodarstwo rolne o powierzchni nie przekraczającej 300 ha użytków rolnych i przez okres ten zamieszkujący w gminie, na obszarze któ-

rej położona jest jedna z nieruchomości rolnych wchodzących w skład tego gospodarstwa.

Nabywanie nieruchomości rolnej przez inne podmioty lub w innych sytuacjach niż wymienione powyżej może nastąpić za zgodą Prezesa Agencji, wyrażoną w drodze decyzji administracyjnej, wydanej na wniosek zbywcy lub osoby fizycznej zamierzającej utworzyć gospodarstwo rodzinne.

Na stronie internetowej Agencji Nieruchomości Rolnych umieszczono niezbędne informacje o nowej ustawie i wzory dokumentów, z których mogą korzystać zbywcy i nabywcy nieruchomości rolnych na rynku prywatnym.

Na koniec chciałbym powiedzieć kilka słów na temat postrzegania ANR, jako podmiotu administrującego ziemią rolniczą oraz prowadzącego wymienione powyżej działania. W połowie 2016 roku przeprowadzono badanie pod hasłem „Polska Wieś i Rolnictwo”. Badanie dotyczyło sposobu postrzegania życia na wsi w 2016 roku oraz oceny poszczególnych instytucji ściśle współpracujących z mieszkańcami wsi. Zostało ono przeprowadzone na zlecenie m. in. Ministerstwa Rolnictwa i Rozwoju Wsi, Agencji Nieruchomości Rolnych.

Wynikająca z obecnego badania ocena wystawiona Agencji Nieruchomości Rolnych przez rolników, najważniejszych partnerów ANR, napawa optymizmem. Podobnie jak w 2015 roku, zdecydowana większość badanych (82%) ocenia jakość usług ANR i jej działalność dobrze.

Wyniki przeprowadzonego badania pozwalają wnioskować, że ANR jako podmiot administracji jest oceniana przez najbardziej zainteresowanych – rolników – jako potrzebna instytucja. Ocena ta jest dla mnie osobiście oraz dla wszystkich pracowników ANR największą nagrodą i wyróżnieniem. Państwa dobre postrzeżenie potwierdza jednocześnie, że naszą pracą Państwu pomagamy, czym również przyczyniamy się do sukcesu polskiego rolnictwa.

Składając serdeczne podziękowania za trud pracy oraz udział w „Rankingu 300”, przekazuję na Państwa ręce jego wyniki za 2015 rok.

Waldemar Humięcki
Prezes Agencji Nieruchomości Rolnych

| Pozycja wg miernika syntetycznego | | Nazwa przedsiębiorstwa | woj. | Forma prawno-własnościowa | Ukierunk. produkcji | Wskaźniki rentowności: | | | | | | | | Indeks tworzenia wartości | |
|-----------------------------------|------|------------------------------|---------|---------------------------|---------------------|------------------------|-----|-------------------|----|----------------|-----|-------------------|-----|---------------------------|------|
| 2015 | 2014 | | | | | sprzedaży | | działaln. gospod. | | aktywów ogółem | | kapitału własnego | | In | poz. |
| 1 | 2 | 3 | 4 | 5 | 6 | 7 | 8 | 9 | 10 | 11 | 12 | 13 | 14 | 15 | |
| 1 | 4 | LAS POL Lasowice Małe | Opol | SMZ | R | 42,49 | 1 | 51,04 | 1 | 19,01 | 4 | 19,87 | 15 | 10,22 | 15 |
| 2 | 1 | GR Steblewo | Pomor | GFZ | R | 41,95 | 2 | 48,80 | 2 | 16,29 | 9 | 21,30 | 13 | 9,28 | 19 |
| 3 | 36 | GR LUBNÓW Oborniki Śląskie | DolŚlą | GFD | R | 25,03 | 3 | 42,75 | 3 | 75,94 | 1 | 76,09 | 1 | 40,61 | 1 |
| 4 | 9 | GR CZACHPOL Czachówki | War-Maz | SMD | R | 9,05 | 26 | 30,27 | 4 | 14,26 | 14 | 25,95 | 8 | 13,88 | 6 |
| 5 | 13 | GR-H Pijanowice | WielPol | SMZ | R | 12,49 | 14 | 24,62 | 16 | 4,37 | 93 | 15,28 | 22 | 8,17 | 21 |
| 6 | - | RSP WOLNOŚĆ Gnojewo | Pomor | RSP | R | 1,59 | 61 | 22,32 | 22 | 15,97 | 10 | 25,96 | 7 | 13,34 | 7 |
| 7 | 29 | AGROPLON Nowy Młyn | Kuj-Pom | SMD | M | 14,30 | 12 | 25,08 | 15 | 11,43 | 20 | 21,12 | 14 | 11,29 | 10 |
| 8 | 6 | GR DERCZEWO Derczewo | ZachPom | GFD | R | 20,46 | 6 | 30,00 | 5 | 7,45 | 36 | 11,00 | 37 | 5,88 | 35 |
| 9 | 82 | GH UPRAWA Lubiatów | DolŚlą | SMD | R | 22,84 | 4 | 27,38 | 10 | 12,91 | 16 | 19,21 | 18 | 10,27 | 14 |
| 10 | - | ZPH AGROL Ślubów | DolŚlą | SMD | R | 1,40 | 64 | 12,77 | 65 | 5,06 | 70 | 27,32 | 6 | 14,61 | 4 |
| 11 | 38 | POLANA Żelimucha | ZachPom | SMZ | R | 20,43 | 7 | 18,29 | 33 | 15,48 | 12 | 19,70 | 16 | 10,53 | 13 |
| 12 | 12 | GPR-U KOM-ROL Zwanowice | Opol | SMZ | R | 11,37 | 16 | 23,84 | 20 | 6,77 | 41 | 11,24 | 35 | 6,01 | 33 |
| 13 | - | Brak zgody | (x) | SMZ | R | 15,59 | 10 | 29,84 | 6 | 9,80 | 23 | 10,57 | 40 | 5,57 | 38 |
| 14 | 5 | Brak zgody | (x) | SMD | R | 14,83 | 11 | 29,27 | 7 | 14,90 | 13 | 15,08 | 23 | 7,97 | 22 |
| 15 | - | PRH AGRO-STA Staświny | War-Maz | SMZ | R | 8,41 | 27 | 26,45 | 12 | 11,66 | 19 | 13,45 | 27 | 7,19 | 24 |
| 16 | 3 | GR Hulcze | Lubel | GFZ | R | 7,41 | 32 | 27,41 | 9 | 6,99 | 39 | 10,68 | 39 | 5,39 | 39 |
| 17 | 115 | JAROMIKS Jarosów | DolŚlą | SMD | R | 11,76 | 15 | 14,28 | 54 | 3,43 | 107 | 10,97 | 38 | 5,86 | 36 |
| 18 | 11 | GR-N Pagów | Opol | SMZ | R | 10,29 | 20 | 22,47 | 21 | 15,67 | 11 | 19,28 | 17 | 9,37 | 18 |
| 19 | - | Brak zgody | (x) | SMZ | R | 10,05 | 23 | 24,56 | 17 | 4,92 | 77 | 15,52 | 21 | 3,70 | 69 |
| 20 | 42 | Brak zgody | (x) | SMD | R | 7,33 | 33 | 27,90 | 8 | 8,29 | 30 | 8,88 | 53 | 4,57 | 49 |
| 21 | 289 | Brak zgody | (x) | SMD | R | 3,28 | 51 | 19,03 | 31 | 14,11 | 15 | 17,20 | 20 | 9,20 | 20 |
| 22 | 2 | GR Gołębie | Lubel | GFZ | R | 14,10 | 13 | 27,31 | 11 | 5,94 | 51 | 5,94 | 88 | 3,17 | 83 |
| 23 | 58 | EKOMASZ Mała Kolonia | Kuj-Pom | SMZ | R | -1,38 | 83 | 25,55 | 14 | 11,39 | 21 | 22,89 | 10 | 10,85 | 12 |
| 24 | 150 | GR Góra Ropczycka | PodKarp | SMZ | Z | 17,02 | 8 | 20,45 | 25 | 18,21 | 6 | 22,68 | 11 | 11,06 | 11 |
| 25 | 126 | RSP Sadki | Kuj-Pom | RSP | M | 1,56 | 62 | 16,07 | 47 | 10,43 | 22 | 13,80 | 26 | 7,23 | 23 |
| 26 | 56 | Brak zgody | (x) | GFZ | Z | 4,91 | 42 | 25,83 | 13 | 9,29 | 27 | 12,92 | 28 | 6,91 | 25 |
| 27 | 17 | AGROMYŚL MYŚLIBÓRZ Golenice | ZachPom | SMD | R | 7,32 | 34 | 18,84 | 32 | 7,82 | 31 | 11,44 | 33 | 6,12 | 31 |
| 28 | 40 | GR ROSA Szczepanów | DolŚlą | SMZ | R | -24,92 | 245 | 17,82 | 37 | 7,40 | 37 | 9,29 | 47 | 4,97 | 45 |
| 29 | 51 | PR GOWROL Goworowice | Opol | SMD | R | 8,10 | 29 | 19,77 | 27 | 6,06 | 48 | 7,98 | 66 | 4,27 | 56 |
| 30 | - | Brak zgody | (x) | SMZ | R | 3,61 | 48 | 20,64 | 24 | 4,60 | 82 | 5,54 | 99 | 2,73 | 102 |
| 31 | 28 | DH Nakomiady | War-Maz | SMD | R | 10,93 | 18 | 19,42 | 29 | 5,06 | 69 | 11,57 | 31 | 6,19 | 29 |
| 32 | - | SK Janów Podlaski | Lubel | JSA | Z | 9,95 | 24 | 17,57 | 38 | 9,66 | 24 | 11,07 | 36 | 5,90 | 34 |
| 33 | 114 | GR Wiejkowo | ZachPom | GFZ | Z | 10,62 | 19 | 18,07 | 36 | 5,21 | 63 | 5,59 | 97 | 2,91 | 93 |
| 34 | 173 | ZPR ROLNIK Osiek Grodzkowski | Opol | SMZ | R | -8,39 | 139 | 13,47 | 60 | 7,77 | 32 | 11,37 | 34 | 6,08 | 32 |
| 35 | 44 | RSP Krzywizna | Opol | RSP | R | -4,31 | 104 | 16,62 | 43 | 9,58 | 25 | 10,41 | 42 | 5,57 | 37 |
| 36 | 64 | Brak zgody | (x) | SMD | R | 5,55 | 40 | 23,85 | 19 | 5,35 | 61 | 5,66 | 96 | 2,87 | 97 |
| 37 | 93 | DANKO HR Choryń | WielPol | JSA | R | 8,28 | 28 | 14,14 | 56 | 6,77 | 42 | 7,63 | 70 | 3,84 | 67 |
| 38 | 68 | DOBRYNKA Debrzo Wieś | WielPol | SMZ | R | 11,31 | 17 | 16,58 | 45 | 7,59 | 35 | 9,74 | 43 | 5,21 | 41 |
| 39 | 57 | POLDER Damianowo | DolŚlą | SMZ | R | 4,58 | 44 | 18,27 | 34 | 3,54 | 106 | 4,59 | 116 | 2,45 | 112 |
| 40 | 123 | SK Michałów | Święt | JSA | Z | 6,82 | 36 | 14,39 | 53 | 5,05 | 71 | 5,74 | 94 | 2,87 | 96 |
| 41 | 306 | Brak zgody | (x) | SMZ | R | 7,95 | 30 | 11,30 | 78 | 7,24 | 38 | 12,21 | 30 | 6,53 | 27 |
| 42 | 77 | PR-P Dębowo | Kuj-Pom | SMD | R | -2,21 | 91 | 14,57 | 52 | 6,05 | 49 | 7,76 | 68 | 3,27 | 80 |
| 43 | 43 | OHZ GAJEWO Kaldowo | Pomor | JSA | M | 2,09 | 55 | 12,43 | 71 | 5,11 | 66 | 7,62 | 71 | 4,07 | 61 |
| 44 | 8 | Brak zgody | (x) | GFZ | R | -5,57 | 113 | 17,30 | 40 | 4,74 | 79 | 5,33 | 103 | 2,85 | 99 |
| 45 | 156 | ROLPOL Zajączkowo | Pomor | SMZ | R | -0,64 | 77 | 19,26 | 30 | 5,84 | 52 | 5,88 | 89 | 3,12 | 85 |
| 46 | 48 | Brak zgody | (x) | GFD | R | 6,34 | 38 | 12,57 | 70 | 25,54 | 3 | 28,62 | 5 | 14,16 | 5 |
| 47 | 7 | Brak zgody | (x) | SMZ | R | 5,20 | 41 | 13,16 | 64 | 3,42 | 108 | 7,24 | 77 | 3,87 | 66 |
| 48 | 30 | WESOŁA Rów | ZachPom | SMZ | R | 9,33 | 25 | 20,41 | 26 | 5,16 | 65 | 14,63 | 25 | 4,41 | 52 |
| 49 | 59 | ALTA-POL Obudno | Kuj-Pom | SMD | R | -6,99 | 120 | 9,06 | 94 | 1,97 | 145 | 4,14 | 121 | 2,22 | 119 |
| 50 | 141 | PPRHU KOS-POL Kołaczkowo | WielPol | SMD | M | 0,75 | 68 | 12,38 | 72 | 12,77 | 17 | 18,04 | 19 | 9,65 | 17 |

NAJLEPSZYCH ROLNYCH W 2015 ROKU



AGENCJA NIERUCHOMOŚCI ROLNYCH

| Wskaźnik wartości dodanej | | Wskaźnik generowania gotówki operacyjnej | | Pokrycie aktywów kapitałem wt. | Wskaźniki płynności na 31.12.2015: | | Pokrycie zobowiązań nadwyżką fin. | | Przychody ogółem | | | Zatrudnienie przeciętne w roku | Pow. użytków rolnych | Wsk. bonitacji gleb | Pozycja wg miernika syntetycznego |
|---------------------------|------|--|------|--------------------------------|------------------------------------|--------|-----------------------------------|------|------------------|------|------------------|--------------------------------|----------------------|---------------------|-----------------------------------|
| % | poz. | % | poz. | | bieżący | szybki | ln | poz. | tys. zł | poz. | zmiana: 2014=100 | | | | |
| 16 | 17 | 18 | 19 | 20 | 21 | 22 | 23 | 24 | 25 | 26 | 27 | osoby | ha | ln | |
| 61,71 | 4 | 55,54 | 1 | 95,68 | 7,09 | 5,31 | 5,32 | 13 | 8282 | 101 | 111,5 | 7,0 | 847 | 0,72 | 1 |
| 60,73 | 7 | 54,11 | 2 | 76,47 | 36,18 | 4,44 | 0,77 | 89 | 5623 | 142 | 99,2 | 3,0 | 546 | 1,72 | 2 |
| 48,96 | 78 | 43,07 | 3 | 99,81 | 333,00 | 129,50 | 405,50 | 1 | 1883 | 270 | 140,8 | 2,0 | 497 | 0,77 | 3 |
| 50,35 | 62 | 39,16 | 8 | 54,94 | 2,52 | 1,20 | 0,43 | 133 | 2745 | 228 | 78,9 | 7,0 | 493 | 0,87 | 4 |
| 58,35 | 11 | 38,09 | 10 | 28,61 | 22,58 | 18,77 | 0,07 | 254 | 1568 | 277 | 105,2 | 3,5 | 249 | 1,44 | 5 |
| 61,30 | 5 | 27,76 | 39 | 61,50 | 27,57 | 17,95 | 8,02 | 10 | 3279 | 206 | - | 15,0 | 454 | 1,50 | 6 |
| 56,96 | 16 | 29,91 | 29 | 54,12 | 6,36 | 3,36 | 0,26 | 182 | 1659 | 274 | 89,2 | 9,0 | 290 | 1,07 | 7 |
| 50,99 | 60 | 42,82 | 4 | 67,73 | - | - | 0,30 | 164 | 710 | 300 | 69,5 | 2,0 | 170 | 1,04 | 8 |
| 49,12 | 76 | 34,99 | 15 | 67,18 | 10,30 | 1,76 | 0,48 | 123 | 15082 | 50 | 96,4 | 27,0 | 993 | 1,39 | 9 |
| 48,48 | 82 | 30,65 | 27 | 18,51 | 4,47 | 1,36 | 0,12 | 229 | 2170 | 256 | - | 7,0 | 463 | 1,02 | 10 |
| 57,32 | 14 | 21,03 | 72 | 78,59 | 1,43 | 1,42 | 0,87 | 81 | 46195 | 12 | 139,8 | 140,0 | 427 | 0,19 | 11 |
| 56,29 | 21 | 33,61 | 19 | 60,24 | 2,98 | 1,72 | 0,22 | 194 | 2068 | 262 | 80,5 | 7,0 | 336 | 1,49 | 12 |
| 52,48 | 50 | 35,87 | 13 | 92,67 | 33,14 | 11,83 | 1,61 | - | 5680 | 139 | 113,5 | 13,0 | 687 | 1,11 | 13 |
| 49,68 | 69 | 33,89 | 18 | 98,85 | 74,62 | 61,64 | 15,21 | 6 | 9876 | 84 | 82,9 | 16,3 | 1811 | 0,91 | 14 |
| 49,62 | 73 | 36,93 | 12 | 86,66 | 3,79 | 0,87 | 1,25 | 59 | 3293 | 205 | - | 9,8 | 674 | 0,79 | 15 |
| 51,27 | 59 | 38,72 | 9 | 65,46 | 4,01 | 1,29 | 0,27 | 178 | 5738 | 137 | 84,7 | 13,2 | 677 | 1,43 | 16 |
| 54,60 | 30 | 32,02 | 22 | 31,32 | 22,09 | 6,38 | 0,08 | 249 | 3348 | 200 | 100,8 | 8,0 | 486 | 1,52 | 17 |
| 51,29 | 58 | 27,96 | 38 | 81,26 | 5,28 | 3,69 | 1,31 | 53 | 8622 | 95 | 85,9 | 21,0 | 995 | 1,41 | 18 |
| 49,63 | 71 | 40,79 | 6 | 31,70 | 7,90 | 6,70 | 0,11 | 232 | 2410 | 245 | 41,3 | 4,0 | 336 | 0,90 | 19 |
| 58,63 | 10 | 30,85 | 26 | 93,31 | 32,80 | 29,26 | 1,44 | 44 | 2161 | 257 | 96,9 | 7,0 | 348 | 1,25 | 20 |
| 54,42 | 33 | 26,74 | 42 | 82,07 | 5,80 | 4,32 | 1,27 | 56 | 2359 | 247 | 99,2 | 10,0 | 266 | 1,59 | 21 |
| 48,46 | 83 | 39,78 | 7 | 100,00 | - | - | - | - | 3318 | 201 | 80,7 | 4,0 | 511 | 1,67 | 22 |
| 43,10 | 128 | 33,11 | 20 | 49,74 | 1,67 | 0,17 | 0,27 | 180 | 3350 | 199 | 109,2 | 8,0 | 469 | 1,06 | 23 |
| 44,45 | 115 | 20,86 | 74 | 80,28 | 4,10 | 2,40 | 1,26 | 57 | 11211 | 70 | 79,6 | 47,0 | 138 | 1,49 | 24 |
| 57,51 | 13 | 22,86 | 64 | 75,56 | 19,06 | 12,88 | 5,73 | 12 | 10158 | 80 | 110,2 | 51,0 | 890 | 1,35 | 25 |
| 43,81 | 122 | 35,66 | 14 | 71,92 | 6,35 | 0,89 | 0,43 | 134 | 2698 | 230 | 87,1 | 8,0 | 330 | 0,66 | 26 |
| 55,06 | 28 | 24,22 | 57 | 68,36 | 8,57 | 6,03 | 0,30 | 165 | 13246 | 58 | 82,7 | 36,0 | 2213 | 1,15 | 27 |
| 54,18 | 35 | 41,75 | 5 | 79,70 | 7,12 | 5,70 | 0,94 | 77 | 1375 | 283 | 93,2 | 3,0 | 371 | 0,92 | 28 |
| 54,69 | 29 | 26,44 | 44 | 75,92 | 9,40 | 4,70 | 0,33 | 150 | 3313 | 202 | 93,6 | 13,0 | 475 | 1,35 | 29 |
| 61,21 | 6 | 24,85 | 52 | 83,05 | 46,26 | 32,12 | 0,36 | 146 | 3823 | 183 | 83,9 | 13,0 | 622 | 1,29 | 30 |
| 42,33 | 135 | 32,40 | 21 | 43,73 | 5,31 | 1,99 | 0,12 | 230 | 4340 | 165 | 95,6 | 4,0 | 1063 | 0,93 | 31 |
| 51,80 | 56 | 23,20 | 62 | 87,31 | 7,46 | 4,88 | 1,39 | 46 | 17644 | 42 | 126,5 | 75,3 | 1478 | 0,67 | 32 |
| 50,21 | 65 | 29,77 | 30 | 93,19 | 10,58 | 5,75 | 1,28 | 55 | 16865 | 44 | 94,5 | 42,0 | 1240 | 0,97 | 33 |
| 49,82 | 66 | 31,85 | 23 | 68,33 | 2,86 | 1,29 | 0,54 | 112 | 1937 | 268 | 91,8 | 5,0 | 364 | 1,16 | 34 |
| 53,23 | 40 | 27,18 | 41 | 91,98 | 5,69 | 3,46 | 2,13 | 28 | 3808 | 184 | 101,4 | 13,0 | 526 | 1,14 | 35 |
| 55,67 | 25 | 24,37 | 56 | 94,42 | 15,05 | 11,65 | 1,17 | 65 | 1790 | 273 | 72,6 | 6,0 | 321 | 1,27 | 36 |
| 52,65 | 46 | 23,57 | 60 | 88,79 | 7,66 | 6,12 | 2,04 | 32 | 104624 | 4 | 102,9 | 359,8 | 6382 | 1,43 | 37 |
| 42,61 | 134 | 28,83 | 36 | 77,91 | 3,83 | 0,93 | 0,58 | 107 | 5663 | 140 | 82,3 | 27,0 | 676 | 0,94 | 38 |
| 50,73 | 61 | 28,34 | 37 | 77,22 | 25,18 | 9,49 | 0,22 | 193 | 2955 | 218 | 89,5 | 5,0 | 432 | 1,45 | 39 |
| 51,81 | 55 | 25,18 | 51 | 88,01 | 3,82 | 2,93 | 1,18 | 63 | 15195 | 49 | 120,1 | 48,0 | 628 | 0,96 | 40 |
| 39,38 | 166 | 29,48 | 31 | 59,28 | 2,99 | 1,57 | 0,29 | 169 | 2293 | 250 | 126,3 | 2,0 | 439 | 1,11 | 41 |
| 54,55 | 31 | 25,39 | 48 | 77,92 | 3,99 | 3,11 | 0,46 | 128 | 6508 | 127 | 95,1 | 23,0 | 764 | 1,15 | 42 |
| 49,75 | 67 | 26,06 | 46 | 67,16 | 6,54 | 4,04 | 0,49 | 120 | 10160 | 79 | 104,6 | 30,4 | 974 | 1,58 | 43 |
| 47,35 | 97 | 34,27 | 16 | 88,90 | - | - | 0,83 | 84 | 925 | 295 | 88,4 | 2,0 | 146 | 1,58 | 44 |
| 46,97 | 99 | 31,65 | 24 | 99,33 | 67,38 | 29,37 | 14,35 | 7 | 2357 | 248 | 92,3 | 9,0 | 444 | 0,97 | 45 |
| 29,57 | 257 | 22,85 | 65 | 89,24 | 3,33 | 0,00 | 4,31 | 15 | 6101 | 133 | 120,5 | 13,0 | 500 | 0,64 | 46 |
| 44,88 | 112 | 29,21 | 34 | 47,19 | 2,39 | 0,91 | 0,13 | 222 | 3632 | 190 | 99,9 | 3,0 | 432 | 0,89 | 47 |
| 41,01 | 147 | 29,36 | 32 | 35,28 | 0,54 | 0,31 | 0,10 | 240 | 3582 | 192 | 95,2 | 2,0 | 820 | 1,07 | 48 |
| 48,36 | 84 | 34,06 | 17 | 47,47 | 2,81 | 1,34 | 0,10 | 239 | 2196 | 253 | 83,0 | 4,0 | 426 | 1,05 | 49 |
| 46,85 | 100 | 16,01 | 108 | 70,77 | 6,51 | 1,62 | 0,55 | 109 | 6421 | 128 | 101,2 | 25,0 | 620 | 0,87 | 50 |

| Pozycja wg miernika syntetycznego | | Nazwa przedsiębiorstwa | woj. | Forma prawno-własnościowa | Ukierunk. produkcji | Wskaźniki rentowności: | | | | | | | | Indeks tworzenia wartości | |
|-----------------------------------|------|-------------------------------|---------|---------------------------|---------------------|------------------------|-----|-------------------|-----|----------------|-----|-------------------|-----|---------------------------|------|
| 2015 | 2014 | | | | | sprzedaży | | działaln. gospod. | | aktywów ogółem | | kapitału własnego | | In | poz. |
| 1 | 2 | 3 | 4 | 5 | % | poz. | % | poz. | % | poz. | % | poz. | 14 | 15 | |
| 51 | 274 | Brak zgody | (x) | SMD | R | -8,27 | 136 | 19,48 | 28 | 18,38 | 5 | 22,25 | 12 | 11,90 | 8 |
| 52 | 69 | RSP Szychowice | Lubel | RSP | R | 1,64 | 60 | 16,60 | 44 | 3,90 | 100 | 8,17 | 62 | 2,22 | 118 |
| 53 | - | Brak zgody | (x) | SMD | R | 4,57 | 45 | 12,65 | 69 | 12,11 | 18 | 14,76 | 24 | 6,47 | 28 |
| 54 | 55 | GR Łyskowo | Kuj-Pom | SMZ | R | -4,93 | 109 | 18,12 | 35 | 6,73 | 43 | 6,96 | 78 | 3,66 | 70 |
| 55 | 315 | Brak zgody | (x) | SMZ | I | 6,39 | 37 | 3,07 | 155 | 2,22 | 135 | 35,64 | 3 | 19,06 | 3 |
| 56 | 199 | Brak zgody | (x) | GFZ | Z | 21,44 | 5 | 24,40 | 18 | 9,49 | 26 | 11,50 | 32 | 6,15 | 30 |
| 57 | 273 | RSP Kuniów | Opol | RSP | R | -13,16 | 182 | 8,97 | 95 | 4,91 | 78 | 5,44 | 102 | 2,91 | 94 |
| 58 | 70 | Brak zgody | (x) | SMZ | R | -3,96 | 100 | 13,73 | 59 | 5,37 | 59 | 5,75 | 93 | 3,08 | 89 |
| 59 | 39 | PPUH NOWINY Nowiny | Pomor | SMZ | R | -0,73 | 78 | 13,94 | 58 | 17,64 | 8 | 25,37 | 9 | 11,66 | 9 |
| 60 | 18 | RSP Hopkie | Lubel | RSP | R | -0,40 | 74 | 11,71 | 74 | 6,31 | 45 | 7,29 | 76 | 3,63 | 72 |
| 61 | 45 | PR GROS-ROL Małe Walichnowy | Pomor | SMZ | R | -1,50 | 85 | 10,92 | 81 | 3,80 | 103 | 3,92 | 122 | 2,06 | 122 |
| 62 | 61 | PPUH PRO-HAND Parczew | Lubel | SMZ | M | 4,71 | 43 | 11,87 | 73 | 5,62 | 54 | 8,84 | 54 | 4,73 | 48 |
| 63 | 131 | ŻDIZ Grodziec Śląski | Śląsk | PJ | I | -1,85 | 88 | 0,26 | 217 | 0,06 | 226 | 0,08 | 225 | 0,04 | 225 |
| 64 | 164 | KR-P Manieczki | WielPol | SMD | M | 15,62 | 9 | 17,40 | 39 | 4,99 | 73 | 7,39 | 74 | 3,95 | 64 |
| 65 | 94 | PR PEGROL Jawor | DoiŚlą | SMD | M | 0,22 | 71 | 9,86 | 87 | 4,97 | 74 | 5,57 | 98 | 2,98 | 91 |
| 66 | 52 | PR-P FARMCO Wilczkowice | DoiŚlą | SMD | R | -4,88 | 107 | 11,52 | 75 | 7,63 | 34 | 8,59 | 57 | 4,27 | 57 |
| 67 | 63 | RSP JEDNOŚĆ Rów | ZachPom | RSP | R | -2,67 | 95 | 11,47 | 76 | 5,55 | 55 | 5,94 | 87 | 3,11 | 87 |
| 68 | 112 | GR Raszewy | WielPol | SMD | M | 1,77 | 59 | 11,40 | 77 | 6,27 | 46 | 7,95 | 67 | 3,80 | 68 |
| 69 | 132 | RZD IUNG-PIB PUŁAWY Grabów | Lubel | PJ | R | -6,42 | 115 | 8,02 | 97 | 4,26 | 95 | 5,16 | 107 | 2,64 | 106 |
| 70 | 120 | PPU AGROPOL Łobodowo | Kuj-Pom | SMD | M | -7,54 | 128 | 9,07 | 93 | 3,22 | 112 | 4,74 | 113 | 2,53 | 109 |
| 71 | 259 | RSP PRZYJAŹŃ Biskupin | Kuj-Pom | RSP | M | -12,50 | 177 | 15,18 | 50 | 6,83 | 40 | 8,97 | 52 | 4,76 | 47 |
| 72 | 20 | PR Krotoszyn | Kuj-Pom | SMD | R | -19,59 | 228 | 15,17 | 51 | 4,56 | 87 | 6,27 | 83 | 3,35 | 77 |
| 73 | 135 | PR-H-U AGRA Ostrowite | Pomor | SMZ | R | -9,34 | 144 | 7,07 | 106 | 4,17 | 96 | 5,83 | 90 | 3,12 | 86 |
| 74 | 106 | OHZ Osiek | MałoPol | JSA | Z | -9,51 | 147 | 4,82 | 131 | 2,48 | 126 | 2,80 | 143 | 1,50 | 138 |
| 75 | 117 | PR AGROKAR Karsibór | ZachPom | SMZ | R | -5,16 | 110 | 13,41 | 63 | 4,60 | 83 | 5,79 | 91 | 3,09 | 88 |
| 76 | 75 | GR Koroszczyń | Lubel | SMD | R | -6,69 | 118 | 9,26 | 90 | 5,44 | 58 | 7,55 | 72 | 4,04 | 62 |
| 77 | 23 | PPHIU NIWA Biała Nyska | Opol | SMD | R | -8,35 | 138 | 9,19 | 92 | 5,48 | 57 | 8,28 | 60 | 4,43 | 51 |
| 78 | 134 | PR KOST-ROL Kostów | Opol | SMD | R | -12,26 | 175 | 13,43 | 61 | 5,08 | 68 | 7,67 | 69 | 4,10 | 60 |
| 79 | 121 | RAD-POL GR Budziszów | DoiŚlą | GFZ | R | -7,28 | 126 | 21,85 | 23 | 4,59 | 84 | 5,21 | 105 | 2,45 | 111 |
| 80 | 168 | PPHIU PŁON Orsk | DoiŚlą | SMZ | R | -1,02 | 81 | 7,64 | 99 | 1,99 | 143 | 3,89 | 123 | 2,08 | 121 |
| 81 | 37 | AGROMADEX Pszenno | DoiŚlą | SMD | M | -5,26 | 111 | 12,76 | 66 | 5,36 | 60 | 6,08 | 86 | 3,25 | 81 |
| 82 | 123 | UP Poznań ZD BRODY | WielPol | PJ | M | -16,15 | 205 | 15,19 | 49 | 7,70 | 33 | 8,13 | 64 | 4,18 | 59 |
| 83 | 67 | RSP NADBUŻANKA Kryłów | Lubel | RSP | R | 5,90 | 39 | 14,12 | 57 | 4,53 | 88 | 6,16 | 84 | 3,29 | 78 |
| 84 | 311 | GR Jaktorowo | WielPol | GFD | Z | 7,19 | 35 | 10,93 | 80 | 34,66 | 2 | 37,81 | 2 | 20,22 | 2 |
| 85 | 184 | SGR Bliszczycze | Opol | RSP | R | -8,76 | 141 | 7,10 | 105 | 2,32 | 132 | 2,91 | 136 | 1,48 | 140 |
| 86 | 108 | Brak zgody | (x) | SMZ | R | -76,06 | 302 | 16,58 | 46 | 2,30 | 133 | 2,58 | 146 | 1,23 | 153 |
| 87 | - | RSP Cielce | Łódz | RSP | R | -20,47 | 231 | 9,74 | 88 | 4,50 | 90 | 4,61 | 114 | 2,41 | 115 |
| 88 | - | Brak zgody | (x) | SMD | M | -4,57 | 106 | 9,91 | 86 | 4,64 | 80 | 9,49 | 44 | 5,08 | 42 |
| 89 | - | SK LISKI Liski | War-Maz | JSA | R | -16,59 | 211 | 3,85 | 145 | 4,97 | 75 | 12,21 | 29 | 6,53 | 26 |
| 90 | 299 | Brak zgody | (x) | SMZ | R | 10,07 | 22 | 14,24 | 55 | 3,88 | 102 | 4,59 | 115 | 2,46 | 110 |
| 91 | 167 | PPUH BARYCZ Gądkowice | DoiŚlą | SMD | R | -10,90 | 161 | 10,99 | 79 | 3,05 | 117 | 3,70 | 127 | 1,98 | 123 |
| 92 | 72 | RSP Smardy Górne z/s Unieszów | Opol | RSP | R | -15,12 | 198 | 4,46 | 135 | 1,73 | 153 | 2,27 | 155 | 1,21 | 154 |
| 93 | 142 | Brak zgody | (x) | SMD | R | -13,06 | 181 | 7,27 | 103 | 3,61 | 105 | 3,73 | 125 | 1,95 | 124 |
| 94 | 157 | R-HZS Wyszatyce | PodKarp | RSP | R | -17,84 | 216 | 12,66 | 68 | 6,13 | 47 | 9,14 | 49 | 3,36 | 76 |
| 95 | 76 | HZINR Polanowice | Kuj-Pom | JSA | M | -9,95 | 150 | 3,40 | 150 | 1,45 | 162 | 1,58 | 172 | 0,80 | 172 |
| 96 | 209 | HOLSTAR Pęzino | ZachPom | SMD | R | -1,39 | 84 | 0,03 | 229 | 0,01 | 231 | 0,02 | 230 | 0,01 | 230 |
| 97 | - | Brak zgody | (x) | SMZ | Z | -3,04 | 98 | 1,42 | 184 | 0,94 | 179 | 1,02 | 186 | 0,52 | 186 |
| 98 | 41 | RSP Roszkowice | Opol | RSP | R | -6,84 | 119 | 9,32 | 89 | 1,15 | 173 | 1,26 | 178 | 0,67 | 177 |
| 99 | 101 | OHZ Lubiana | ZachPom | JSA | M | -2,88 | 97 | 6,58 | 110 | 4,51 | 89 | 4,76 | 112 | 2,41 | 114 |
| 100 | 32 | PACHT Salno | Kuj-Pom | SMZ | M | -0,98 | 80 | 10,47 | 83 | 4,57 | 85 | 5,21 | 104 | 2,79 | 100 |

NAJLEPSZYCH ROLNYCH W 2015 ROKU



| Wskaźnik wartości dodanej | | Wskaźnik generowania gotówki operacyjnej | | Pokrycie aktywów kapitałem wł. | Wskaźniki płynności na 31.12.2015: | | Pokrycie zobowiązań nadwyżką fin. | | Przychody ogółem | | | Zatrudnienie przeciętne w roku | Pow. użytków rolnych | Wsk. bonitacji gleb | Pozycja wg miernika syntetycznego |
|---------------------------|------|--|------|--------------------------------|------------------------------------|--------|-----------------------------------|------|------------------|------|------------------|--------------------------------|----------------------|---------------------|-----------------------------------|
| % | poz. | % | poz. | | bieżący | szybki | ln | poz. | tys. zł | poz. | zmiana: 2014=100 | | | | |
| 16 | 17 | 18 | 19 | 20 | 21 | 22 | 23 | 24 | 25 | 26 | 27 | 28,0 | 29 | 30 | |
| 35,22 | 221 | 25,23 | 50 | 82,59 | 2,13 | 0,31 | 1,21 | 61 | 2967 | 217 | 119,2 | 7,0 | 414 | 1,17 | 51 |
| 53,21 | 41 | 22,03 | 68 | 47,76 | 0,60 | 0,39 | 0,11 | 236 | 4471 | 163 | 91,4 | 30,0 | 684 | 1,55 | 52 |
| 52,54 | 49 | 12,37 | 149 | 82,02 | 14,42 | 14,25 | 0,71 | 95 | 1399 | 281 | - | 2,0 | 95 | 0,78 | 53 |
| 44,19 | 117 | 30,17 | 28 | 96,76 | 34,60 | 14,25 | 7,18 | 11 | 2743 | 229 | 81,4 | 5,6 | 584 | 0,91 | 54 |
| 39,29 | 168 | 6,10 | 236 | 6,23 | 1,07 | 0,27 | 0,04 | 268 | 25803 | 28 | 91,2 | 60,0 | 35 | 1,17 | 55 |
| 30,44 | 254 | 25,29 | 49 | 82,52 | 16,53 | 1,29 | 0,54 | 111 | 10063 | 82 | 108,0 | 13,0 | 466 | 0,45 | 56 |
| 52,85 | 43 | 24,54 | 54 | 90,26 | 11,40 | 10,02 | 3,56 | 19 | 1349 | 284 | 103,3 | 6,0 | 219 | 0,88 | 57 |
| 41,59 | 142 | 31,11 | 25 | 93,35 | 8,74 | 4,88 | 2,48 | 22 | 3073 | 214 | 80,8 | 9,2 | 366 | 0,79 | 58 |
| 36,68 | 203 | 16,77 | 103 | 69,50 | 0,31 | 0,27 | 0,68 | 96 | 3896 | 181 | 95,5 | 11,0 | 582 | 0,97 | 59 |
| 48,01 | 89 | 21,11 | 71 | 86,51 | 8,65 | 6,91 | 1,61 | 40 | 11777 | 68 | 80,5 | 42,0 | 992 | 1,50 | 60 |
| 44,49 | 114 | 27,22 | 40 | 97,02 | 82,44 | 38,92 | 4,36 | 14 | 4185 | 169 | 97,5 | 7,0 | 472 | 1,40 | 61 |
| 36,77 | 202 | 26,29 | 45 | 63,57 | 0,90 | 0,22 | 0,31 | 158 | 4786 | 156 | 93,7 | 16,0 | 455 | 0,67 | 62 |
| 57,63 | 12 | 17,50 | 96 | 71,02 | 1,73 | 0,45 | 0,11 | 231 | 8577 | 96 | 102,8 | 24,0 | 629 | 1,02 | 63 |
| 35,89 | 214 | 22,24 | 66 | 67,53 | 1,70 | 1,25 | 0,18 | 209 | 40637 | 13 | 88,6 | 101,0 | 674 | 1,04 | 64 |
| 49,63 | 72 | 17,45 | 98 | 89,31 | 12,42 | 8,47 | 1,33 | 50 | 6644 | 121 | 89,6 | 26,0 | 660 | 1,52 | 65 |
| 46,10 | 106 | 20,57 | 75 | 88,90 | 9,50 | 2,59 | 1,23 | 60 | 3308 | 204 | 83,9 | 9,0 | 608 | 1,46 | 66 |
| 47,88 | 90 | 19,66 | 81 | 93,50 | 13,95 | 5,89 | 1,53 | 43 | 9106 | 90 | 98,5 | 45,0 | 1346 | 0,89 | 67 |
| 47,27 | 98 | 16,35 | 106 | 78,87 | 10,25 | 1,60 | 0,41 | 137 | 17626 | 43 | 85,4 | 76,0 | 2677 | 1,11 | 68 |
| 53,41 | 38 | 16,35 | 105 | 82,53 | 15,53 | 9,01 | 2,45 | 23 | 4574 | 161 | - | 23,0 | 660 | 1,10 | 69 |
| 43,75 | 123 | 26,53 | 43 | 67,99 | 3,62 | 0,47 | 0,28 | 175 | 3033 | 215 | 95,6 | 9,0 | 402 | 1,25 | 70 |
| 51,56 | 57 | 16,30 | 107 | 76,09 | 110,06 | 83,35 | 13,18 | 8 | 1377 | 282 | 127,9 | 6,0 | 140 | 1,42 | 71 |
| 45,11 | 110 | 28,90 | 35 | 72,71 | 5,01 | 0,68 | 0,32 | 154 | 3263 | 209 | 79,1 | 6,0 | 523 | 0,86 | 72 |
| 52,77 | 44 | 15,57 | 110 | 71,57 | 4,08 | 1,13 | 0,51 | 116 | 5329 | 147 | 98,0 | 22,8 | 792 | 1,11 | 73 |
| 52,55 | 48 | 18,64 | 90 | 88,42 | 3,27 | 1,14 | 1,15 | 67 | 14859 | 51 | 88,7 | 69,0 | 1480 | 0,83 | 74 |
| 42,21 | 137 | 23,25 | 61 | 79,41 | 6,03 | 3,26 | 0,37 | 142 | 2066 | 263 | 90,5 | 7,2 | 411 | 0,91 | 75 |
| 43,66 | 124 | 20,52 | 76 | 72,16 | 17,06 | 6,21 | 0,42 | 135 | 6271 | 129 | 96,7 | 23,5 | 860 | 0,62 | 76 |
| 46,69 | 101 | 16,97 | 102 | 66,11 | 3,44 | 1,69 | 0,29 | 172 | 4810 | 153 | 91,3 | 20,5 | 640 | 1,29 | 77 |
| 46,53 | 103 | 19,21 | 84 | 66,28 | 1,82 | 0,81 | 0,20 | 197 | 8472 | 99 | 103,0 | 18,0 | 1104 | 0,95 | 78 |
| 59,54 | 9 | 7,22 | 218 | 88,17 | 2,87 | 2,87 | 0,98 | 76 | 4050 | 175 | 79,0 | 10,0 | 897 | 1,08 | 79 |
| 40,57 | 153 | 22,95 | 63 | 51,20 | 4,72 | 0,29 | 0,07 | 252 | 4044 | 176 | 91,6 | 11,0 | 588 | 0,89 | 80 |
| 41,14 | 144 | 21,91 | 69 | 88,12 | 10,83 | 3,08 | 0,78 | 88 | 8795 | 93 | 95,9 | 24,0 | 1445 | 0,96 | 81 |
| 47,76 | 92 | 18,31 | 91 | 94,68 | 8,11 | 4,38 | 2,45 | 24 | 6974 | 116 | 97,4 | 23,6 | 881 | 1,13 | 82 |
| 32,34 | 242 | 24,69 | 53 | 73,52 | 2,37 | 0,69 | 0,27 | 177 | 5476 | 144 | 121,9 | 13,0 | 451 | 1,29 | 83 |
| 18,77 | 287 | 13,53 | 132 | 91,67 | 7,47 | 6,99 | 10,47 | 9 | 6623 | 122 | 99,8 | 9,5 | 192 | 0,37 | 84 |
| 55,08 | 27 | 12,02 | 156 | 79,80 | 2,69 | 1,86 | 0,24 | 189 | 1536 | 278 | 108,5 | 8,0 | 239 | 1,15 | 85 |
| 66,67 | 2 | 37,48 | 11 | 89,22 | 0,87 | 0,87 | 0,53 | 114 | 579 | 304 | 65,9 | 5,0 | 249 | 0,82 | 86 |
| 55,81 | 24 | 14,60 | 122 | 97,65 | 17,06 | 6,17 | 2,94 | 20 | 688 | 301 | - | 7,0 | 124 | 0,74 | 87 |
| 39,71 | 164 | 17,63 | 95 | 48,85 | 1,70 | 0,84 | 0,13 | 220 | 8202 | 104 | 91,4 | 34,0 | 694 | 1,05 | 88 |
| 45,25 | 108 | 14,24 | 125 | 40,66 | 0,95 | 0,46 | 0,20 | 198 | 8268 | 102 | - | 49,3 | 1959 | 1,06 | 89 |
| 35,84 | 215 | 19,44 | 83 | 84,61 | 26,19 | 10,13 | 0,33 | 151 | 9977 | 83 | 105,4 | 33,0 | 941 | 1,22 | 90 |
| 41,60 | 141 | 24,39 | 55 | 82,47 | 36,74 | 16,11 | 0,35 | 149 | 3493 | 195 | 82,3 | 16,0 | 705 | 0,69 | 91 |
| 52,17 | 53 | 17,34 | 100 | 76,16 | 2,92 | 2,16 | 0,26 | 183 | 2469 | 243 | 84,0 | 10,0 | 473 | 1,11 | 92 |
| 48,93 | 79 | 17,89 | 94 | 96,62 | 27,97 | 16,59 | 4,12 | 17 | 6165 | 132 | 93,2 | 14,9 | 1008 | 1,32 | 93 |
| 47,49 | 95 | 18,24 | 92 | 67,08 | 2,20 | 0,89 | 0,29 | 171 | 1516 | 279 | 91,4 | 9,0 | 247 | 1,39 | 94 |
| 49,42 | 75 | 17,46 | 97 | 91,90 | 7,94 | 5,22 | 1,42 | 45 | 14042 | 53 | 89,5 | 62,6 | 1263 | 1,59 | 95 |
| 42,31 | 136 | 22,07 | 67 | 57,22 | 1,18 | 0,25 | 0,20 | 199 | 14066 | 52 | 106,9 | 31,0 | 830 | 1,12 | 96 |
| 56,64 | 19 | 7,09 | 225 | 91,67 | 7,07 | 4,72 | 0,77 | 91 | 22110 | 33 | - | 203,0 | 210 | 0,19 | 97 |
| 48,30 | 85 | 16,49 | 104 | 91,33 | 18,58 | 10,71 | 2,21 | 27 | 3263 | 208 | 89,2 | 15,0 | 362 | 1,57 | 98 |
| 43,82 | 121 | 15,29 | 114 | 94,69 | 9,83 | 5,89 | 2,11 | 29 | 28790 | 20 | 92,5 | 116,0 | 3267 | 1,16 | 99 |
| 37,70 | 187 | 19,16 | 85 | 87,56 | 2,92 | 0,78 | 0,71 | 93 | 9495 | 88 | 92,5 | 29,0 | 890 | 1,25 | 100 |

RANKING 300 PRZEDSIĘBIORSTW

101-150

| Pozycja wg miernika syntetycznego | | Nazwa przedsiębiorstwa | woj. | Forma prawno-własnościowa | Ukierunk. produkcji | Wskaźniki rentowności: | | | | | | | | Indeks tworzenia wartości | |
|-----------------------------------|------|-----------------------------------|---------|---------------------------|---------------------|------------------------|-----|-------------------|-----|----------------|-----|-------------------|-----|---------------------------|------|
| 2015 | 2014 | | | | | sprzedaży | | działaln. gospod. | | aktywów ogółem | | kapitału własnego | | ln | poz. |
| 1 | 2 | 3 | 4 | 5 | % | poz. | % | poz. | % | poz. | % | poz. | 14 | 15 | |
| 101 | 132 | RZD IUNG-PIB PUŁAWY Grabów | Mazow | PJ | I | -13,92 | 187 | 0,61 | 203 | 0,28 | 213 | 0,33 | 213 | 0,17 | 213 |
| 102 | 90 | PRP AGROWIT Witosław | Lubus | SMZ | R | -11,50 | 167 | 6,92 | 108 | 1,71 | 154 | 3,49 | 128 | 1,87 | 126 |
| 103 | 71 | ZPR Kowróż | Kuj-Pom | SMD | R | 3,34 | 50 | 10,07 | 85 | 3,68 | 104 | 4,83 | 111 | 2,57 | 108 |
| 104 | - | Brak zgody | (x) | SMZ | R | -17,30 | 214 | 9,24 | 91 | 1,41 | 164 | 6,35 | 82 | 2,63 | 107 |
| 105 | 109 | RSP Raszewo Włociańskie | Mazow | RSP | M | -26,81 | 254 | 6,48 | 113 | 3,99 | 97 | 5,75 | 92 | 2,33 | 117 |
| 106 | 213 | RKS Łaszczyn | WielPol | RSP | M | -45,56 | 286 | 5,89 | 123 | 2,37 | 129 | 5,10 | 108 | 2,73 | 103 |
| 107 | 137 | RSP Dorozki | Podlas | RSP | M | -22,72 | 239 | 1,01 | 193 | 0,51 | 198 | 0,91 | 189 | 0,46 | 191 |
| 108 | - | Brak zgody | (x) | SMZ | R | 0,76 | 67 | 6,02 | 119 | 2,25 | 134 | 2,90 | 139 | 1,50 | 137 |
| 109 | 326 | GR KARGOWA Kargowa-Klepsk | Lubus | GFZ | Z | 2,07 | 57 | 10,34 | 84 | 5,03 | 72 | 7,36 | 75 | 3,94 | 65 |
| 110 | 128 | GR FERMA Suchorze | Pomor | SMD | Z | 4,15 | 47 | 8,97 | 96 | 5,70 | 53 | 8,97 | 51 | 3,23 | 82 |
| 111 | 15 | PPIPR-S ROLSTART Lasocice | Opol | SMZ | R | -14,01 | 191 | 6,03 | 118 | 1,99 | 144 | 2,35 | 153 | 1,26 | 151 |
| 112 | 172 | Brak zgody | (x) | JSA | R | -0,40 | 75 | 3,20 | 152 | 1,64 | 158 | 1,77 | 166 | 0,91 | 167 |
| 113 | 153 | Brak zgody | (x) | SMD | R | -2,61 | 94 | 6,44 | 114 | 1,59 | 159 | 2,57 | 148 | 1,38 | 147 |
| 114 | 208 | RSP SPRAWIEDLWOŚĆ Hermanowo | Kuj-Pom | RSP | R | -18,19 | 222 | 0,94 | 196 | 0,42 | 200 | 0,96 | 187 | 0,51 | 187 |
| 115 | - | RSP Lubosina | WielPol | RSP | M | -4,17 | 103 | 6,79 | 109 | 4,37 | 94 | 6,83 | 79 | 3,65 | 71 |
| 116 | - | Spółdzielnia JEDNOŚĆ Kańska Dolna | MałoPol | RSP | Z | 1,78 | 58 | 4,04 | 142 | 5,11 | 67 | 8,62 | 56 | 3,29 | 79 |
| 117 | 91 | RSP Sucha Psina | Opol | RSP | R | -9,49 | 145 | 6,09 | 116 | 3,19 | 113 | 3,48 | 129 | 1,85 | 127 |
| 118 | 179 | FARMEX Linie | ZachPom | SMD | R | -10,04 | 151 | 13,43 | 62 | 9,22 | 28 | 10,42 | 41 | 5,27 | 40 |
| 119 | 49 | SPR DIAMENT Ofinów | MałoPol | RSP | Z | -1,95 | 89 | 2,66 | 161 | 2,00 | 142 | 9,31 | 46 | 4,98 | 44 |
| 120 | 25 | PGR Działowo | Kuj-Pom | GFZ | R | 2,36 | 54 | 15,57 | 48 | 2,34 | 130 | 2,58 | 147 | 1,38 | 146 |
| 121 | 149 | SK PĘPOWO Gogolewo | WielPol | JSA | M | -4,89 | 108 | 3,53 | 147 | 1,94 | 147 | 2,16 | 159 | 1,13 | 158 |
| 122 | 133 | GR-N ROL-NAS Płochocin | Mazow | SMD | R | -8,24 | 135 | 3,96 | 143 | 3,36 | 110 | 4,58 | 117 | 2,12 | 120 |
| 123 | 102 | RSP Płastoszyn | Kuj-Pom | RSP | Z | -8,79 | 143 | 3,36 | 151 | 1,83 | 149 | 2,21 | 157 | 1,11 | 159 |
| 124 | 158 | SPR Żurawce II | Lubel | RSP | R | -14,28 | 192 | 3,90 | 144 | 1,90 | 148 | 1,90 | 162 | 1,02 | 162 |
| 125 | 143 | PR-H GAŁOPOL Gałowo | WielPol | JSA | M | -8,29 | 137 | 2,50 | 163 | 1,80 | 151 | 1,97 | 161 | 1,04 | 161 |
| 126 | - | ZR MORYŃ Moryń | ZachPom | SMD | R | -12,71 | 180 | 6,93 | 107 | 2,64 | 125 | 7,50 | 73 | 4,01 | 63 |
| 127 | - | RSP im. XXX LECIA DOLNEGO ŚLĄSKA | DoiŚlą | RSP | R | -17,09 | 213 | -0,28 | 237 | -0,17 | 238 | -0,26 | 239 | -0,10 | 238 |
| 128 | 98 | PGR Bródno | Mazow | SMD | I | -1,95 | 90 | 3,53 | 148 | 18,04 | 7 | 32,67 | 4 | 9,65 | 16 |
| 129 | 62 | SPR Łaszczówka | Lubel | RSP | R | -28,46 | 261 | 7,43 | 101 | 5,34 | 62 | 6,11 | 85 | 3,13 | 84 |
| 130 | 73 | GN-R BOVINAS Chodów | WielPol | SMD | M | -7,06 | 121 | 0,45 | 208 | 0,46 | 199 | 0,70 | 201 | 0,38 | 199 |
| 131 | - | Brak zgody | (x) | SMZ | R | -20,83 | 235 | 0,57 | 205 | 0,30 | 210 | 0,42 | 206 | 0,22 | 205 |
| 132 | 103 | RSP Maniów Wielki | DoiŚlą | RSP | R | -34,41 | 276 | -1,92 | 252 | -0,80 | 249 | -1,09 | 249 | -0,58 | 249 |
| 133 | - | RSP Wietlin III | PodKarp | RSP | R | -27,64 | 259 | -0,49 | 238 | -0,22 | 240 | -0,23 | 238 | -0,12 | 239 |
| 134 | 54 | RSP Koczerga | Lubel | RSP | R | -27,18 | 255 | -0,27 | 236 | -0,31 | 241 | -0,55 | 243 | -0,19 | 241 |
| 135 | 79 | ZRP Kramarzewo | War-Maz | GFZ | M | 2,54 | 53 | 17,06 | 41 | 2,14 | 140 | 2,41 | 151 | 1,29 | 150 |
| 136 | - | RSP Twardawa | Opol | RSP | R | -17,65 | 215 | 2,24 | 169 | 1,13 | 174 | 1,32 | 177 | 0,64 | 178 |
| 137 | 130 | RWKS im. Antoniego Paśki Dębno | PodKarp | RSP | M | -24,97 | 246 | 5,98 | 120 | 1,68 | 156 | 2,39 | 152 | 1,23 | 152 |
| 138 | 205 | BIORAJ Karolew | WielPol | SMZ | M | 10,27 | 21 | 16,68 | 42 | 5,53 | 56 | 8,41 | 58 | 2,99 | 90 |
| 139 | 180 | OHZ Dębówka | Łódz | JSA | Z | -7,92 | 132 | 0,36 | 212 | 0,24 | 214 | 0,32 | 214 | 0,17 | 214 |
| 140 | 19 | PRH AGRO-WAR Warszyn | ZachPom | SMD | R | -7,97 | 133 | 3,45 | 149 | 2,78 | 120 | 2,97 | 135 | 1,49 | 139 |
| 141 | 250 | PPUH AGROPOL Szudziałowo | Podlas | SMD | M | 3,48 | 49 | 12,67 | 67 | 8,80 | 29 | 9,40 | 45 | 5,01 | 43 |
| 142 | 65 | RZD IUNG-PIB PUŁAWY Werbkowice | Lubel | PJ | Z | -11,34 | 164 | 4,65 | 133 | 2,33 | 131 | 2,55 | 149 | 1,31 | 149 |
| 143 | 229 | RZD SGGW Żelazna | Łódz | PJ | I | -2,79 | 96 | 6,53 | 112 | 4,61 | 81 | 5,47 | 101 | 2,88 | 95 |
| 144 | 260 | AGRO-SERVIS Radawica | WielPol | SMZ | R | -13,62 | 184 | 5,78 | 125 | 1,40 | 166 | 1,42 | 174 | 0,76 | 173 |
| 145 | 35 | AGRO-VIT Szymanowo | WielPol | SMZ | R | -11,57 | 168 | 7,39 | 102 | 1,37 | 167 | 1,43 | 173 | 0,73 | 174 |
| 146 | 231 | AGRO-DANMIS Bukowiec | WielPol | SMZ | M | 1,48 | 63 | 6,13 | 115 | 5,20 | 64 | 9,26 | 48 | 4,95 | 46 |
| 147 | 129 | GR-H Żydowo | WielPol | JSA | M | -10,65 | 157 | 3,11 | 154 | 2,47 | 127 | 2,78 | 144 | 1,38 | 145 |
| 148 | 80 | GR Kamienica | Kuj-Pom | SMD | M | -12,22 | 174 | 1,84 | 174 | 1,70 | 155 | 1,83 | 165 | 0,92 | 166 |
| 149 | 26 | KR Świdnica Pszenno | DoiŚlą | SMD | R | -2,54 | 93 | 7,77 | 98 | 2,69 | 124 | 3,19 | 133 | 1,71 | 132 |
| 150 | 270 | Brak zgody | (x) | SMD | R | -18,04 | 218 | 5,90 | 122 | 3,10 | 116 | 6,46 | 81 | 3,45 | 75 |

NAJLEPSZYCH ROLNYCH W 2015 ROKU



| Wskaźnik wartości dodanej | | Wskaźnik generowania gotówki operacyjnej | | Pokrycie aktywów kapitałem wł. | Wskaźniki płynności na 31.12.2015: | | Pokrycie zobowiązań nadwyżką fin. | | Przychody ogółem | | | Zatrudnienie przeciętne w roku | Pow. użytków rolnych | Wsk. bonitacji gleb | Pozycja wg miernika syntetycznego |
|---------------------------|------|--|------|--------------------------------|------------------------------------|--------|-----------------------------------|------|------------------|------|------------------|--------------------------------|----------------------|---------------------|-----------------------------------|
| % | poz. | % | poz. | | bieżący | szybki | ln | poz. | tys. zł | poz. | zmiana: 2014=100 | | | | |
| 16 | 17 | 18 | 19 | 20 | 21 | 22 | 23 | 24 | 25 | 26 | 27 | 28,0 | 29 | 30 | |
| 65,05 | 3 | 6,79 | 227 | 84,86 | 306,50 | 248,50 | 25,25 | 3 | 1322 | 286 | 100,6 | 12,0 | 132 | 1,13 | 101 |
| 43,04 | 129 | 20,38 | 77 | 49,01 | 10,34 | 4,55 | 0,07 | 256 | 2674 | 232 | 83,8 | 10,8 | 715 | 1,04 | 102 |
| 33,44 | 235 | 21,42 | 70 | 76,09 | 1,31 | 0,55 | 0,31 | 157 | 13416 | 56 | 104,9 | 23,0 | 975 | 1,27 | 103 |
| 38,75 | 172 | 25,64 | 47 | 22,16 | 1,12 | 0,28 | 0,03 | 271 | 2555 | 239 | - | 10,0 | 326 | 1,45 | 104 |
| 55,37 | 26 | 13,53 | 133 | 69,37 | 3,22 | 2,08 | 0,36 | 145 | 941 | 294 | 101,5 | 7,0 | 125 | 1,11 | 105 |
| 56,40 | 20 | 20,03 | 78 | 46,41 | 4,90 | 2,55 | 0,31 | 162 | 2853 | 220 | 106,7 | 17,0 | 337 | 0,61 | 106 |
| 60,16 | 8 | 10,16 | 176 | 55,31 | 15,09 | 9,22 | 0,82 | 86 | 4345 | 164 | 74,9 | 22,0 | 696 | 0,59 | 107 |
| 37,47 | 193 | 19,52 | 82 | 77,48 | 2,31 | 0,80 | 0,30 | 166 | 61373 | 10 | - | 95,6 | 6855 | 1,39 | 108 |
| 27,16 | 268 | 23,78 | 58 | 68,35 | 3,90 | 1,34 | 0,46 | 129 | 25302 | 30 | 127,2 | 17,0 | 600 | 0,82 | 109 |
| 38,22 | 181 | 13,09 | 141 | 63,51 | 3,17 | 0,19 | 0,23 | 192 | 13450 | 55 | 89,3 | 51,0 | 1221 | 0,49 | 110 |
| 44,70 | 113 | 18,72 | 89 | 84,79 | 3,43 | 1,71 | 0,40 | 139 | 3998 | 177 | 77,6 | 9,4 | 723 | 1,15 | 111 |
| 48,11 | 88 | 9,46 | 186 | 92,63 | 10,97 | 6,53 | 0,74 | 92 | 12051 | 65 | 100,4 | 104,7 | 680 | 1,34 | 112 |
| 40,28 | 155 | 17,01 | 101 | 61,94 | 4,14 | 1,38 | 0,10 | 242 | 8530 | 98 | 92,2 | 16,9 | 1132 | 1,06 | 113 |
| 48,93 | 80 | 17,41 | 99 | 43,75 | 1,39 | 0,79 | 0,12 | 227 | 1907 | 269 | 104,2 | 7,0 | 265 | 1,22 | 114 |
| 40,61 | 152 | 12,62 | 145 | 63,93 | 2,46 | 1,28 | 0,66 | 99 | 7058 | 115 | - | 17,0 | 418 | 1,23 | 115 |
| 27,27 | 267 | 23,69 | 59 | 59,35 | 3,25 | 1,72 | 0,41 | 136 | 7281 | 112 | - | 20,0 | 198 | 1,25 | 116 |
| 40,85 | 149 | 18,18 | 93 | 91,62 | 80,67 | 54,64 | 15,42 | 5 | 2791 | 222 | 88,7 | 14,0 | 383 | 1,60 | 117 |
| 37,66 | 188 | 14,53 | 123 | 88,49 | 18,04 | 14,20 | 2,00 | 34 | 2905 | 219 | 85,2 | 6,0 | 408 | 1,36 | 118 |
| 39,71 | 163 | 9,27 | 192 | 21,44 | 1,46 | 0,42 | 0,14 | 219 | 10362 | 77 | 95,0 | 36,0 | 616 | 1,09 | 119 |
| 33,17 | 238 | 20,91 | 73 | 90,90 | 18,25 | 4,22 | 0,33 | 152 | 5870 | 136 | 77,7 | 20,0 | 650 | 1,13 | 120 |
| 43,48 | 126 | 13,52 | 134 | 89,61 | 8,42 | 5,21 | 1,36 | 49 | 22367 | 32 | 90,0 | 78,0 | 2127 | 1,42 | 121 |
| 42,78 | 133 | 13,63 | 131 | 73,33 | 3,54 | 2,41 | 0,44 | 131 | 7116 | 114 | 97,1 | 17,0 | 775 | 1,25 | 122 |
| 46,68 | 102 | 11,88 | 157 | 82,47 | 3,80 | 1,52 | 0,49 | 119 | 6720 | 117 | 91,7 | 40,0 | 804 | 1,01 | 123 |
| 54,30 | 34 | 7,01 | 226 | 99,82 | 746,20 | 414,60 | 58,20 | 2 | 4151 | 170 | 100,6 | 21,0 | 759 | 1,22 | 124 |
| 49,00 | 77 | 9,40 | 190 | 91,60 | 5,82 | 2,53 | 1,18 | 64 | 27490 | 25 | 93,5 | 130,0 | 2975 | 1,18 | 125 |
| 40,13 | 159 | 14,19 | 126 | 35,14 | 7,35 | 7,08 | 0,05 | 264 | 7140 | 113 | - | 16,0 | 1775 | 1,17 | 126 |
| 53,16 | 42 | 11,41 | 164 | 62,88 | 2,36 | 1,00 | 0,19 | 203 | 2528 | 240 | - | 13,0 | 361 | 1,47 | 127 |
| 32,92 | 241 | 4,11 | 256 | 55,22 | 1,74 | 1,24 | 0,60 | 105 | 8806 | 92 | 94,3 | 44,0 | 79 | 0,66 | 128 |
| 47,43 | 96 | 15,25 | 115 | 87,45 | 4,25 | 2,77 | 1,03 | 73 | 3312 | 203 | 77,8 | 15,0 | 490 | 1,12 | 129 |
| 47,77 | 91 | 10,44 | 172 | 65,11 | 1,43 | 0,24 | 0,07 | 255 | 19175 | 37 | 87,0 | 73,0 | 2409 | 1,46 | 130 |
| 50,26 | 64 | 14,61 | 120 | 69,50 | 4,28 | 2,61 | 0,12 | 226 | 4234 | 167 | 71,8 | 16,0 | 747 | 1,31 | 131 |
| 53,92 | 36 | 18,87 | 87 | 73,09 | 27,68 | 10,73 | 0,36 | 147 | 1977 | 267 | 84,6 | 8,0 | 359 | 1,44 | 132 |
| 56,79 | 17 | 11,72 | 161 | 93,17 | 6,32 | 3,32 | 0,90 | 80 | 3666 | 189 | - | 23,0 | 739 | 1,20 | 133 |
| 54,49 | 32 | 13,89 | 128 | 56,02 | 1,57 | 1,22 | 0,47 | 124 | 1837 | 271 | 83,7 | 9,0 | 226 | 0,70 | 134 |
| 31,21 | 248 | 19,89 | 80 | 88,47 | 3,51 | 1,47 | 0,19 | 202 | 4906 | 152 | 95,4 | 19,8 | 854 | 0,69 | 135 |
| 52,18 | 52 | 8,73 | 197 | 85,37 | 6,35 | 4,14 | 0,30 | 167 | 3262 | 210 | - | 23,0 | 532 | 1,18 | 136 |
| 49,70 | 68 | 13,34 | 136 | 70,17 | 8,82 | 6,92 | 0,49 | 118 | 7420 | 111 | 91,4 | 29,0 | 606 | 1,11 | 137 |
| 23,56 | 280 | 19,10 | 86 | 65,78 | 9,63 | 7,14 | 0,20 | 200 | 7718 | 108 | 85,0 | 1,0 | 453 | 1,03 | 138 |
| 47,58 | 93 | 8,79 | 196 | 77,10 | 1,47 | 0,35 | 0,25 | 188 | 10102 | 81 | 92,1 | 62,9 | 958 | 0,76 | 139 |
| 45,33 | 107 | 8,33 | 202 | 93,67 | 12,18 | 5,04 | 1,16 | 66 | 16533 | 45 | 95,7 | 54,9 | 2500 | 1,18 | 140 |
| 25,57 | 272 | 15,34 | 112 | 93,56 | 109,86 | 70,51 | 17,91 | 4 | 15818 | 46 | 97,5 | 22,0 | 1305 | 0,62 | 141 |
| 40,54 | 154 | 14,84 | 119 | 91,40 | 5,22 | 2,49 | 1,84 | 36 | 5138 | 151 | 94,1 | 18,0 | 478 | 0,95 | 142 |
| 38,31 | 178 | 9,51 | 185 | 84,30 | 4,20 | 1,82 | 0,62 | 104 | 8549 | 97 | 96,6 | 31,0 | 660 | 0,54 | 143 |
| 37,38 | 194 | 19,89 | 79 | 98,74 | 7,20 | 0,65 | 2,39 | 25 | 1281 | 289 | 86,6 | 4,0 | 217 | 0,98 | 144 |
| 37,50 | 192 | 18,80 | 88 | 95,74 | 17,14 | 17,14 | 1,31 | 54 | 4207 | 168 | 93,8 | 5,0 | 553 | 1,06 | 145 |
| 25,54 | 273 | 15,65 | 109 | 56,16 | 4,91 | 3,48 | 0,64 | 102 | 29011 | 19 | 123,2 | 60,4 | 267 | 1,26 | 146 |
| 44,01 | 119 | 10,15 | 177 | 89,06 | 4,85 | 2,32 | 0,90 | 79 | 36434 | 14 | 85,8 | 157,0 | 4373 | 1,29 | 147 |
| 48,25 | 86 | 7,22 | 217 | 92,61 | 10,85 | 6,79 | 1,10 | 69 | 11166 | 71 | 88,3 | 67,0 | 1115 | 1,13 | 148 |
| 34,00 | 233 | 15,21 | 117 | 84,39 | 7,77 | 2,99 | 0,35 | 148 | 20215 | 35 | 77,2 | 53,0 | 1958 | 1,40 | 149 |
| 38,80 | 170 | 14,00 | 127 | 47,92 | 0,74 | 0,38 | 0,10 | 238 | 2371 | 246 | 103,5 | 12,0 | 680 | 0,66 | 150 |

| Pozycja wg miernika syntetycznego | | Nazwa przedsiębiorstwa | woj. | Forma prawno-własnościowa | Ukierunk. produkcji | Wskaźniki rentowności: | | | | | | | | Indeks tworzenia wartości | |
|-----------------------------------|------|------------------------------------|---------|---------------------------|---------------------|------------------------|-----|-------------------|-----|----------------|-----|-------------------|-----|---------------------------|------|
| 2015 | 2014 | | | | | sprzedaży | | działaln. gospod. | | aktywów ogółem | | kapitału własnego | | In | poz. |
| 1 | 2 | | | | | 3 | 4 | 5 | 6 | 7 | 8 | 9 | 10 | 11 | 12 |
| 151 | 124 | PR Długie Stare | WielPol | JSA | M | -9,49 | 146 | 1,76 | 176 | 1,03 | 176 | 1,08 | 181 | 0,55 | 183 |
| 152 | 31 | GR Stara Jania | Pomor | SMD | R | -19,28 | 227 | 7,60 | 100 | 2,75 | 121 | 3,25 | 131 | 1,74 | 130 |
| 153 | 257 | RSP Kownaty Borowe | Mazow | RSP | M | -40,69 | 285 | 2,51 | 162 | 0,96 | 178 | 1,59 | 171 | 0,85 | 170 |
| 154 | 251 | PLANTICO ZIELONKI Zielonki Parcele | Mazow | JSA | R | 0,31 | 70 | -0,08 | 232 | -0,05 | 236 | -0,06 | 236 | -0,03 | 236 |
| 155 | 146 | PPU ROLPEX Przechlewo | Pomor | SMZ | M | -6,03 | 114 | 6,58 | 111 | 2,94 | 118 | 4,97 | 110 | 2,66 | 104 |
| 156 | 34 | KR Kietrz | Opol | JSA | M | -3,98 | 101 | 2,85 | 157 | 1,31 | 169 | 1,39 | 175 | 0,72 | 175 |
| 157 | 187 | PR-U-H HODROL Żabice | DoŚlą | SMD | R | -1,35 | 82 | 5,85 | 124 | 4,46 | 92 | 6,54 | 80 | 3,50 | 74 |
| 158 | 316 | ZP-D POZORTY Olsztyn UWM | War-Maz | SMD | R | -10,35 | 153 | -1,86 | 250 | -2,72 | 270 | -4,00 | 270 | -2,14 | 271 |
| 159 | 136 | RSP Gieralce | Opol | RSP | R | -22,38 | 238 | 2,33 | 166 | 1,96 | 146 | 2,23 | 156 | 1,19 | 155 |
| 160 | 97 | RSP Niechanowo | WielPol | RSP | R | -27,39 | 257 | 0,04 | 228 | 0,02 | 230 | 0,02 | 229 | 0,01 | 229 |
| 161 | - | RSP Rusocin | Opol | RSP | R | -15,26 | 200 | 1,26 | 187 | 0,72 | 188 | 1,05 | 184 | 0,53 | 185 |
| 162 | 154 | Pom.Maz.Hod. Ziemniaka Strzekęcino | ZachPom | JSA | R | -15,41 | 201 | -1,08 | 243 | -0,63 | 247 | -0,68 | 246 | -0,36 | 246 |
| 163 | 171 | RSP Krzywa | Podlas | RSP | R | 2,86 | 52 | 10,56 | 82 | 5,97 | 50 | 8,70 | 55 | 3,52 | 73 |
| 164 | 118 | Brak zgody | (x) | SMD | Z | -10,57 | 155 | -2,72 | 261 | -0,80 | 250 | -1,12 | 250 | -0,60 | 250 |
| 165 | 83 | PPHIU AGROVITA Kijów | Opol | SMD | R | -14,68 | 193 | 1,29 | 186 | 0,61 | 195 | 0,87 | 192 | 0,47 | 190 |
| 166 | 139 | OHZ GARZYN Garzyn | WielPol | JSA | Z | -7,14 | 123 | 2,02 | 171 | 0,81 | 186 | 0,86 | 193 | 0,45 | 194 |
| 167 | 33 | RPP-H PRZEWORNO Przeworno | DoŚlą | SMD | R | -6,49 | 116 | 4,26 | 140 | 3,92 | 99 | 4,56 | 118 | 2,44 | 113 |
| 168 | 210 | OHZ PRZERZECZYN ZDRÓJ | DoŚlą | JSA | M | -10,75 | 158 | 1,25 | 188 | 1,03 | 175 | 1,33 | 176 | 0,71 | 176 |
| 169 | 176 | RSP Siekierzycze | DoŚlą | RSP | R | -27,58 | 258 | -7,61 | 277 | -3,01 | 272 | -6,35 | 277 | -1,72 | 268 |
| 170 | 92 | Brak zgody | (x) | GFD | R | -15,23 | 199 | 4,30 | 139 | 2,83 | 119 | 3,00 | 134 | 1,54 | 136 |
| 171 | 188 | GR ROLTON Płutowo | Kuj-Pom | SMZ | R | -11,63 | 169 | 5,13 | 130 | 2,18 | 138 | 2,89 | 140 | 1,44 | 144 |
| 172 | 185 | OHZ Osiećciny | Kuj-Pom | JSA | Z | -4,49 | 105 | -1,34 | 245 | 0,36 | 204 | 0,40 | 208 | 0,20 | 207 |
| 173 | 200 | RSP LEPSZY BYT Pawonków | Śląsk | RSP | M | -12,58 | 178 | 0,50 | 206 | 0,30 | 208 | 0,37 | 211 | 0,19 | 210 |
| 174 | 147 | SP ROLMIL Milleszewy | Kuj-Pom | SMD | R | -20,11 | 230 | -0,14 | 234 | -0,06 | 237 | -0,10 | 237 | -0,05 | 237 |
| 175 | 267 | ZD Instytut Zootechniki Chorzelów | PodKarp | PJ | Z | -8,11 | 134 | 1,75 | 177 | 0,32 | 206 | 0,35 | 212 | 0,18 | 212 |
| 176 | 189 | SK Nowe Jankowice | Kuj-Pom | JSA | Z | -7,14 | 122 | 0,17 | 224 | 0,11 | 220 | 0,13 | 221 | 0,06 | 221 |
| 177 | 220 | PR DOBROL Doba | War-Maz | SMZ | M | -11,11 | 163 | 4,77 | 132 | 3,89 | 101 | 5,53 | 100 | 2,96 | 92 |
| 178 | 155 | HR Tulce | WielPol | JSA | R | -11,81 | 171 | 0,31 | 214 | 0,19 | 216 | 0,21 | 218 | 0,11 | 218 |
| 179 | 285 | ZR-PM Ruda | War-Maz | SMZ | R | -19,82 | 229 | 5,62 | 128 | 4,56 | 86 | 5,00 | 109 | 2,66 | 105 |
| 180 | 203 | SK KRASNE Krasne | Mazow | JSA | R | -20,66 | 233 | -0,84 | 241 | -0,45 | 243 | -0,51 | 242 | -0,26 | 243 |
| 181 | 233 | IMIUZ FALENTY Biebrza | Podlas | PJ | Z | -18,09 | 219 | 2,47 | 164 | 1,43 | 163 | 1,61 | 170 | 0,81 | 171 |
| 182 | 47 | Brak zgody | (x) | SMZ | R | -3,99 | 102 | -0,92 | 242 | -0,17 | 239 | -0,30 | 240 | -0,16 | 240 |
| 183 | 290 | STADO OGIERÓW Łąck | Mazow | JSA | R | -60,51 | 294 | 4,51 | 134 | 2,09 | 141 | 3,83 | 124 | 1,82 | 129 |
| 184 | 235 | AGRO-JASNA Jasna | Pomor | SMZ | R | -6,57 | 117 | 4,40 | 136 | 1,47 | 161 | 8,17 | 63 | 4,37 | 54 |
| 185 | 138 | GR AGROFARM Jurkowice | Pomor | SMZ | M | -13,80 | 186 | 5,64 | 127 | 3,29 | 111 | 3,73 | 126 | 1,87 | 125 |
| 186 | - | RSP Stara Kamienica | DoŚlą | RSP | R | -23,61 | 243 | 2,94 | 156 | 2,37 | 128 | 2,84 | 142 | 1,48 | 141 |
| 187 | - | SUW-KPRIH "ROLWOD" | PodKarp | RSP | I | -7,68 | 130 | -2,78 | 262 | -3,12 | 273 | -3,75 | 268 | -1,78 | 269 |
| 188 | 81 | RSP Rudziczka | Opol | RSP | R | -0,14 | 73 | 0,14 | 226 | 0,02 | 229 | 0,02 | 231 | 0,01 | 231 |
| 189 | 116 | Brak zgody | (x) | PJ | R | -27,35 | 256 | -3,04 | 265 | -6,03 | 282 | -6,54 | 278 | -3,23 | 277 |
| 190 | 106 | SGR Baszewice | ZachPom | RSP | R | -15,08 | 195 | 2,85 | 158 | 1,35 | 168 | 1,67 | 169 | 0,89 | 169 |
| 191 | 305 | Brak zgody | (x) | JSA | Z | -12,03 | 173 | 0,80 | 198 | 0,66 | 192 | 0,93 | 188 | 0,50 | 188 |
| 192 | 53 | PH-H Zajęczkowo | Pomor | SMZ | R | -16,58 | 210 | 4,11 | 141 | 1,17 | 171 | 1,18 | 179 | 0,62 | 179 |
| 193 | - | RSP Łazowa | Lubel | RSP | R | -25,89 | 249 | 1,20 | 189 | 0,65 | 194 | 0,70 | 200 | 0,37 | 200 |
| 194 | 198 | HZZ Żołędnica | WielPol | JSA | Z | -11,00 | 162 | 1,53 | 182 | 0,87 | 183 | 1,04 | 185 | 0,53 | 184 |
| 195 | 262 | POLDANOR Przechlewo | Pomor | SMD | Z | -0,57 | 76 | 1,32 | 185 | 0,60 | 196 | 0,85 | 194 | 0,46 | 192 |
| 196 | 191 | RSP Jasienica Dolna | Opol | RSP | R | -30,81 | 266 | -3,85 | 269 | -1,72 | 261 | -2,99 | 264 | -1,60 | 265 |
| 197 | 202 | RPPUH PYRNIK | Lubus | SMD | R | -7,50 | 127 | 2,30 | 167 | 1,15 | 172 | 4,40 | 120 | 2,35 | 116 |
| 198 | 66 | PP-H ROLMAS CZERNIN Czernin | Pomor | SMD | R | -23,95 | 244 | 0,40 | 209 | 4,48 | 91 | 5,19 | 106 | 2,78 | 101 |
| 199 | 125 | PP-H PEGROL Suchy Dąb | Pomor | SMZ | R | -9,76 | 149 | 0,27 | 215 | 0,11 | 221 | 0,16 | 219 | 0,09 | 219 |
| 200 | 216 | SK RACOT Racot | WielPol | JSA | M | -18,17 | 221 | -1,79 | 249 | -1,08 | 254 | -1,55 | 254 | -0,78 | 256 |

NAJLEPSZYCH ROLNYCH W 2015 ROKU



| Wskaźnik wartości dodanej | | Wskaźnik generowania gotówki operacyjnej | | Pokrycie aktywów kapitałem wł. | Wskaźniki płynności na 31.12.2015: | | Pokrycie zobowiązań nadwyżką fin. | | Przychody ogółem | | | Zatrudnienie przeciętne w roku | Pow. użytków rolnych | Wsk. bonitacji gleb | Pozycja wg miernika syntetycznego |
|---------------------------|------|--|------|--------------------------------|------------------------------------|--------|-----------------------------------|------|------------------|------|------------------|--------------------------------|----------------------|---------------------|-----------------------------------|
| % | poz. | % | poz. | | bieżący | szybki | ln | poz. | tys. zł | poz. | zmiana: 2014=100 | | | | |
| 16 | 17 | 18 | 19 | 20 | 21 | 22 | 23 | 24 | 25 | 26 | 27 | 28,0 | 29 | 30 | |
| 42,16 | 138 | 12,05 | 155 | 95,66 | 7,56 | 4,31 | 1,75 | 37 | 30244 | 18 | 93,9 | 123,5 | 3111 | 0,82 | 151 |
| 46,49 | 104 | 9,81 | 181 | 84,68 | 2,07 | 0,83 | 0,37 | 143 | 2080 | 260 | 95,4 | 13,0 | 552 | 1,06 | 152 |
| 52,71 | 45 | 15,30 | 113 | 60,36 | 0,97 | 0,61 | 0,11 | 235 | 1235 | 292 | 110,0 | 14,0 | 196 | 0,50 | 153 |
| 42,95 | 131 | 7,64 | 212 | 75,03 | 2,41 | 0,79 | 0,15 | 217 | 21820 | 34 | 98,9 | 133,0 | 553 | 1,34 | 154 |
| 33,21 | 237 | 14,60 | 121 | 59,21 | 1,25 | 0,61 | 0,13 | 221 | 4788 | 155 | 88,8 | 13,0 | 743 | 0,56 | 155 |
| 36,86 | 201 | 13,42 | 135 | 94,72 | 12,10 | 7,23 | 2,02 | 33 | 105584 | 3 | 75,8 | 288,0 | 8888 | 1,55 | 156 |
| 28,82 | 262 | 13,72 | 130 | 68,12 | 2,51 | 1,22 | 0,29 | 170 | 12768 | 61 | 97,0 | 30,0 | 1250 | 0,59 | 157 |
| 53,27 | 39 | 5,08 | 248 | 68,03 | 14,05 | 5,33 | 0,13 | 224 | 2795 | 221 | 125,4 | 17,0 | 224 | 1,00 | 158 |
| 48,80 | 81 | 8,06 | 208 | 87,63 | 16,56 | 8,60 | 0,54 | 110 | 5449 | 145 | 93,6 | 20,0 | 973 | 1,28 | 159 |
| 55,97 | 22 | 5,33 | 245 | 68,44 | 27,95 | 22,90 | 1,33 | 51 | 2789 | 224 | 103,4 | 10,0 | 415 | 1,19 | 160 |
| 42,02 | 139 | 12,35 | 150 | 68,96 | 6,77 | 3,29 | 0,82 | 85 | 5305 | 148 | 83,5 | 18,0 | 799 | 1,16 | 161 |
| 44,23 | 116 | 11,48 | 163 | 93,74 | 6,05 | 3,47 | 1,38 | 47 | 32301 | 16 | 92,0 | 149,5 | 5558 | 1,08 | 162 |
| 25,28 | 277 | 13,72 | 129 | 68,61 | 1,97 | 1,57 | 0,41 | 138 | 11017 | 72 | 134,3 | 10,0 | 588 | 0,85 | 163 |
| 43,90 | 120 | 9,90 | 179 | 71,69 | 6,33 | 0,55 | 0,06 | 258 | 2023 | 264 | 90,2 | 13,0 | 372 | 0,85 | 164 |
| 43,14 | 127 | 10,30 | 175 | 69,55 | 6,74 | 2,12 | 0,15 | 216 | 5969 | 134 | 89,3 | 30,0 | 860 | 1,29 | 165 |
| 38,10 | 183 | 11,83 | 159 | 94,46 | 14,03 | 8,11 | 1,36 | 48 | 35368 | 15 | 85,0 | 131,0 | 3107 | 1,34 | 166 |
| 35,77 | 218 | 9,40 | 189 | 85,82 | 7,86 | 6,32 | 0,63 | 103 | 11835 | 67 | 87,6 | 29,0 | 1258 | 1,13 | 167 |
| 38,12 | 182 | 12,58 | 147 | 77,58 | 1,45 | 0,74 | 0,38 | 141 | 17954 | 40 | 91,6 | 60,0 | 2620 | 1,34 | 168 |
| 52,63 | 47 | 10,82 | 170 | 47,34 | 1,18 | 0,91 | 0,09 | 246 | 1577 | 275 | 87,1 | 8,0 | 217 | 1,50 | 169 |
| 38,50 | 176 | 12,41 | 148 | 94,40 | 49,10 | 23,63 | 2,09 | 30 | 1979 | 266 | 93,5 | 8,0 | 338 | 1,03 | 170 |
| 36,27 | 210 | 12,32 | 151 | 75,47 | 7,94 | 3,96 | 0,21 | 195 | 6515 | 126 | 93,7 | 24,0 | 667 | 1,35 | 171 |
| 37,74 | 186 | 9,81 | 180 | 90,10 | 2,93 | 0,59 | 0,66 | 98 | 31153 | 17 | 90,3 | 157,0 | 2911 | 1,16 | 172 |
| 44,17 | 118 | 7,16 | 220 | 81,75 | 4,40 | 2,18 | 0,29 | 173 | 2991 | 216 | 93,6 | 31,0 | 313 | 1,27 | 173 |
| 39,97 | 161 | 15,37 | 111 | 65,54 | 0,95 | 0,11 | 0,18 | 207 | 6573 | 124 | 91,3 | 27,5 | 1269 | 1,10 | 174 |
| 38,59 | 173 | 10,62 | 171 | 92,79 | 8,41 | 4,30 | 0,65 | 101 | 9612 | 87 | 102,0 | 42,8 | 601 | 0,81 | 175 |
| 40,24 | 156 | 8,52 | 201 | 87,52 | 2,42 | 0,57 | 0,47 | 125 | 25507 | 29 | 92,1 | 121,0 | 2437 | 1,31 | 176 |
| 31,47 | 246 | 13,01 | 142 | 70,36 | 2,53 | 0,61 | 0,32 | 155 | 4804 | 154 | 100,5 | 16,0 | 924 | 0,69 | 177 |
| 40,19 | 157 | 10,35 | 174 | 91,78 | 7,24 | 3,66 | 1,07 | 70 | 48613 | 11 | 90,7 | 153,1 | 7087 | 1,20 | 178 |
| 40,77 | 150 | 8,10 | 207 | 91,20 | 9,63 | 2,22 | 1,25 | 58 | 3841 | 182 | 90,5 | 22,0 | 853 | 0,73 | 179 |
| 49,48 | 74 | 5,60 | 240 | 88,89 | 2,61 | 1,23 | 0,25 | 186 | 5253 | 150 | 98,3 | 31,0 | 763 | 1,33 | 180 |
| 37,28 | 197 | 14,37 | 124 | 88,71 | 3,70 | 0,76 | 0,91 | 78 | 4128 | 172 | 103,6 | 19,0 | 600 | 0,53 | 181 |
| 34,19 | 231 | 12,78 | 143 | 55,30 | 4,44 | 2,70 | 0,04 | 269 | 3685 | 188 | 86,0 | 11,2 | 567 | 1,34 | 182 |
| 57,24 | 15 | 11,51 | 162 | 54,55 | 4,42 | 2,41 | 0,77 | 90 | 3372 | 197 | 119,8 | 21,0 | 708 | 0,81 | 183 |
| 22,94 | 282 | 15,24 | 116 | 17,98 | 2,40 | 0,81 | 0,04 | 270 | 2180 | 254 | 92,2 | 1,0 | 238 | 1,20 | 184 |
| 34,08 | 232 | 12,59 | 146 | 88,20 | 18,86 | 7,43 | 0,66 | 100 | 9466 | 89 | 87,4 | 34,0 | 822 | 1,20 | 185 |
| 39,92 | 162 | 12,10 | 154 | 83,74 | 26,46 | 9,83 | 4,18 | 16 | 6664 | 118 | - | 13,0 | 1000 | 0,89 | 186 |
| 48,19 | 87 | 2,81 | 265 | 83,18 | 5,63 | 4,70 | 0,27 | 179 | 3914 | 179 | - | 38,0 | 91 | 0,85 | 187 |
| 30,82 | 249 | 12,75 | 144 | 87,98 | 4,85 | 3,20 | 0,48 | 122 | 4277 | 166 | 94,0 | 12,0 | 512 | 1,49 | 188 |
| 78,18 | 1 | -0,41 | 274 | 92,24 | 10,07 | 7,52 | -0,11 | 278 | 723 | 299 | 98,8 | 10,0 | 101 | 0,97 | 189 |
| 36,57 | 206 | 11,78 | 160 | 80,89 | 6,16 | 5,40 | 0,45 | 130 | 11236 | 69 | 84,3 | 33,0 | 2191 | 0,93 | 190 |
| 41,11 | 145 | 6,58 | 232 | 71,06 | 1,25 | 0,45 | 0,19 | 201 | 10700 | 74 | 107,5 | 67,0 | 2053 | 0,94 | 191 |
| 34,45 | 229 | 14,84 | 118 | 98,90 | 43,85 | 20,87 | 3,82 | 18 | 1826 | 272 | 81,0 | 9,0 | 459 | 0,91 | 192 |
| 49,66 | 70 | 4,44 | 253 | 92,67 | 22,88 | 16,89 | 0,86 | 82 | 3423 | 196 | - | 26,0 | 757 | 1,08 | 193 |
| 33,39 | 236 | 13,33 | 138 | 83,39 | 1,96 | 0,71 | 0,60 | 106 | 27753 | 24 | 92,1 | 93,0 | 2529 | 1,09 | 194 |
| 28,62 | 263 | 13,17 | 139 | 70,36 | 1,56 | 0,25 | 0,19 | 205 | 314406 | 1 | 101,7 | 599,0 | 14243 | 0,67 | 195 |
| 50,31 | 63 | 9,54 | 184 | 57,70 | 0,92 | 0,35 | 0,08 | 248 | 3270 | 207 | 80,3 | 15,0 | 722 | 1,20 | 196 |
| 32,08 | 244 | 8,24 | 205 | 26,15 | 2,14 | 0,50 | 0,04 | 265 | 3700 | 187 | 104,5 | 15,0 | 435 | 0,98 | 197 |
| 37,34 | 195 | 9,43 | 188 | 86,20 | 9,99 | 3,78 | 0,71 | 94 | 2002 | 265 | 95,1 | 6,0 | 333 | 0,96 | 198 |
| 36,96 | 200 | 8,60 | 200 | 68,51 | 7,80 | 2,91 | 0,09 | 244 | 2627 | 235 | 96,3 | 8,0 | 387 | 1,53 | 199 |
| 42,88 | 132 | 8,29 | 204 | 69,76 | 1,24 | 0,50 | 0,19 | 204 | 13227 | 59 | 92,8 | 74,4 | 1790 | 1,05 | 200 |

| Pozycja wg miernika syntetycznego | Nazwa przedsiębiorstwa | | Forma prawno- własnościowa | Ukierunk. produkcji | Wskaźniki rentowności: | | | | | | | | Indeks tworzenia wartości | | |
|---|------------------------|----------------------------------|-------------------------------|------------------------|------------------------|--------|-------------------|--------|----------------|--------|-------------------|--------|------------------------------|--------|-----|
| | | | | | sprzedaży | | działaln. gospod. | | aktywów ogółem | | kapitału własnego | | | | |
| | | | | | % | poz. | % | poz. | % | poz. | % | poz. | | | ln |
| 2015 | 2014 | woj. | | | | | | | | | | | | | |
| 1 | 2 | 3 | 4 | 5 | 6 | 7 | 8 | 9 | 10 | 11 | 12 | 13 | 14 | 15 | |
| 201 | - | AKTIW Goszków | DołSłą | SMZ | Z | 4,27 | 46 | 2,67 | 160 | 3,12 | 115 | 8,35 | 59 | 4,47 | 50 |
| 202 | 204 | RSP Unieck | Mazow | RSP | R | -23,21 | 241 | 5,65 | 126 | 4,96 | 76 | 5,71 | 95 | 2,85 | 98 |
| 203 | 90 | RSW Surochów | PodKarp | RSP | R | -23,10 | 240 | 1,87 | 172 | 0,97 | 177 | 1,89 | 163 | 0,94 | 164 |
| 204 | 261 | RSP ZDROWIE Izdebn | WielPol | RSP | Z | -7,59 | 129 | -0,11 | 233 | 0,00 | 233 | 0,00 | 233 | 0,00 | 233 |
| 205 | - | Brak zgody | (x) | JSA | M | -7,27 | 125 | 0,26 | 216 | 0,18 | 217 | 0,22 | 217 | 0,12 | 217 |
| 206 | 227 | RSP Otylin | WielPol | RSP | Z | -18,26 | 223 | 1,13 | 191 | 0,39 | 202 | 0,51 | 205 | 0,26 | 204 |
| 207 | - | RSP JUTRZENKA Lubieszewo | Kuj-Pom | RSP | M | -19,23 | 225 | 1,56 | 181 | 1,27 | 170 | 2,91 | 137 | 1,56 | 134 |
| 208 | 241 | OHZ Głogówek | Opol | JSA | Z | -7,92 | 131 | -1,31 | 244 | -0,84 | 251 | -1,29 | 252 | -0,69 | 253 |
| 209 | 248 | Brak zgody | (x) | JSA | R | -26,52 | 253 | 0,46 | 207 | 0,29 | 211 | 0,31 | 215 | 0,16 | 215 |
| 210 | 224 | RSP PRZYSZŁOŚĆ Stara Obra | WielPol | RSP | M | -21,27 | 236 | 1,65 | 180 | 0,72 | 189 | 0,82 | 196 | 0,41 | 197 |
| 211 | 196 | RSP NOWE POLE Górzno | Kuj-Pom | RSP | R | -8,79 | 142 | 6,04 | 117 | 2,21 | 136 | 3,20 | 132 | 1,71 | 131 |
| 212 | 174 | HR Sobółka | WielPol | SMD | R | -11,86 | 172 | 2,80 | 159 | 1,48 | 160 | 1,72 | 168 | 0,92 | 165 |
| 213 | 239 | Brak zgody | (x) | JSA | M | -12,36 | 176 | 0,20 | 223 | 0,14 | 219 | 0,15 | 220 | 0,08 | 220 |
| 214 | 100 | PPHIU DUTRA Goświnowice | Opol | SMZ | R | -16,23 | 207 | -2,16 | 254 | -0,73 | 248 | -0,95 | 247 | -0,42 | 247 |
| 215 | 162 | PPR-U-H RÓŻ-POL Różanna | WielPol | SMD | R | -8,40 | 140 | 5,42 | 129 | 6,32 | 44 | 9,02 | 50 | 4,21 | 58 |
| 216 | - | ROLPOL Łęczyna | ZachPom | SMZ | R | -10,56 | 154 | 2,22 | 170 | 0,81 | 187 | 1,08 | 182 | 0,58 | 181 |
| 217 | 238 | PR AGRO-FERM Wierzbitca Górna | Opol | SMZ | M | -0,08 | 72 | 1,72 | 178 | 0,67 | 191 | 0,71 | 198 | 0,38 | 198 |
| 218 | 194 | OZH Kamieniec Żąbkowski | DołSłą | JSA | M | -11,38 | 165 | -0,15 | 235 | 0,03 | 228 | 0,03 | 228 | 0,01 | 228 |
| 219 | 269 | RSP Siedleczo | WielPol | RSP | M | -15,08 | 196 | 0,88 | 197 | 0,52 | 197 | 0,58 | 204 | 0,29 | 203 |
| 220 | 110 | GR AGRIPOL Cieleća | Kuj-Pom | SMD | R | -32,26 | 273 | -2,31 | 256 | 1,64 | 157 | 1,76 | 167 | 0,89 | 168 |
| 221 | 190 | SK Prudnik | Opol | JSA | M | -10,62 | 156 | -2,33 | 257 | -1,55 | 259 | -2,05 | 258 | -1,08 | 259 |
| 222 | 96 | PR Taczanów | WielPol | SMD | R | -20,54 | 232 | 1,01 | 194 | 0,82 | 185 | 0,88 | 191 | 0,45 | 193 |
| 223 | 95 | RSP Kubice | Opol | RSP | R | -30,51 | 264 | -2,20 | 255 | -1,05 | 253 | -1,44 | 253 | -0,72 | 255 |
| 224 | 218 | RSP NOWE ŻYCIE Przewozy | Święt | RSP | M | -14,88 | 194 | -0,71 | 240 | -0,32 | 242 | -0,38 | 241 | -0,20 | 242 |
| 225 | 195 | GR Michalków | WielPol | SMD | R | -19,24 | 226 | 0,59 | 204 | 0,88 | 182 | 1,07 | 183 | 0,57 | 182 |
| 226 | - | PRP BRZYSKO-ROL Brzyskorzysławko | Kuj-Pom | SMD | Z | -31,83 | 270 | 3,81 | 146 | 1,40 | 165 | 2,91 | 138 | 1,55 | 135 |
| 227 | 217 | GR Karolew | WielPol | SMD | R | 2,08 | 56 | 7,13 | 104 | 2,14 | 139 | 2,18 | 158 | 1,15 | 157 |
| 228 | 197 | RSP Żychlin | WielPol | RSP | M | -31,07 | 268 | -6,67 | 275 | -4,30 | 275 | -4,57 | 271 | -2,33 | 272 |
| 229 | 264 | RSP Urbanowo | WielPol | RSP | Z | -12,63 | 179 | 0,74 | 200 | 0,66 | 193 | 0,81 | 197 | 0,43 | 196 |
| 230 | 144 | SPR Miesiączkowo | Kuj-Pom | RSP | R | -26,06 | 250 | 5,93 | 121 | 1,83 | 150 | 2,53 | 150 | 1,36 | 148 |
| 231 | 324 | RSP POSTĘP Jasionka | PodKarp | RSP | Z | -13,97 | 188 | -5,78 | 273 | -3,74 | 274 | -5,84 | 274 | -3,12 | 275 |
| 232 | 161 | Brak zgody | (x) | PJ | M | -14,00 | 190 | -1,52 | 247 | -0,48 | 244 | -0,59 | 244 | -0,28 | 244 |
| 233 | 236 | RSP Biała | DołSłą | RSP | R | -37,54 | 281 | 0,40 | 211 | 0,30 | 209 | 0,66 | 203 | 0,35 | 201 |
| 234 | 46 | PR KŁOS Krzywiczyny | Opol | SMD | R | -2,34 | 92 | -5,18 | 272 | -1,56 | 260 | -2,17 | 260 | -1,16 | 261 |
| 235 | 266 | HZZ Osowa Sień | Lubus | JSA | Z | -15,49 | 202 | 0,22 | 220 | 0,11 | 222 | 0,13 | 222 | 0,06 | 222 |
| 236 | 228 | Małopolska HR-HRB Kraków | Małopol | JSA | R | -7,26 | 124 | -3,18 | 266 | -2,51 | 269 | -3,51 | 267 | -1,85 | 270 |
| 237 | 86 | RSP Bzowo | WielPol | RSP | M | -28,94 | 262 | 4,37 | 138 | 3,98 | 98 | 7,99 | 65 | 4,28 | 55 |
| 238 | 226 | SK Iwno | WielPol | JSA | M | -16,87 | 212 | -3,81 | 268 | -1,80 | 262 | -2,20 | 261 | -1,18 | 262 |
| 239 | 230 | RSP Świerczyny Nowe | Kuj-Pom | RSP | M | -25,22 | 247 | -4,44 | 270 | -2,27 | 266 | -4,73 | 273 | -2,53 | 274 |
| 240 | 321 | RSP Przemęt | WielPol | RSP | M | -30,80 | 265 | 0,23 | 219 | 0,17 | 218 | 0,22 | 216 | 0,12 | 216 |
| 241 | 170 | RSP Sułków | Opol | RSP | R | -48,61 | 288 | 0,22 | 222 | 0,06 | 225 | 0,07 | 226 | 0,03 | 226 |
| 242 | - | RSP 1-go MAJA Przeciszów | Małopol | RSP | R | -11,64 | 170 | -0,56 | 239 | -0,49 | 245 | -0,63 | 245 | -0,31 | 245 |
| 243 | 287 | RSP CHELM Stryszów | Małopol | RSP | I | -16,27 | 208 | -16,39 | 295 | -16,97 | 305 | -19,69 | 298 | -10,19 | 297 |
| 244 | 183 | RSP Jaszów | Opol | RSP | R | -36,30 | 279 | 1,86 | 173 | 2,74 | 122 | 2,85 | 141 | 1,47 | 142 |
| 245 | 201 | RSP POSTĘP Przybysławice | WielPol | RSP | Z | -15,60 | 203 | -1,88 | 251 | -1,23 | 257 | -2,04 | 257 | -0,71 | 254 |
| 246 | 284 | RSP PRZYJAŻŃ Dorposz Chelmiński | Kuj-Pom | RSP | R | -32,54 | 274 | 2,25 | 168 | 0,91 | 181 | 1,12 | 180 | 0,60 | 180 |
| 247 | 219 | PR AGRO-PAR Paruszowice | Opol | SMD | R | -18,34 | 224 | -3,71 | 267 | -1,98 | 265 | -3,93 | 269 | -1,09 | 260 |
| 248 | 277 | RSP Niwnik | DołSłą | RSP | R | -22,15 | 237 | -2,56 | 258 | -2,34 | 268 | -3,14 | 266 | -1,68 | 267 |
| 249 | 166 | RKS Bądecz | WielPol | RSP | Z | -10,84 | 159 | 0,14 | 225 | 0,09 | 223 | 0,09 | 223 | 0,05 | 223 |
| 250 | 177 | GR Sławianowo | WielPol | GFD | M | -20,79 | 234 | -0,03 | 231 | -0,02 | 235 | -0,03 | 235 | -0,01 | 235 |

NAJLEPSZYCH ROLNYCH W 2015 ROKU



| Wskaźnik wartości dodanej | | Wskaźnik generowania gotówki operacyjnej | | Pokrycie aktywów kapitałem wt. | Wskaźniki płynności na 31.12.2015: | | Pokrycie zobowiązań nadwyżką fin. | | Przychody ogółem | | | Zatrudnienie przeciętne w roku | Pow. użytków rolnych | Wsk. bonitacji gleb | Pozycja wg miernika syntetycznego |
|---------------------------|------|--|------|--------------------------------|------------------------------------|--------|-----------------------------------|------|------------------|------|------------------|--------------------------------|----------------------|---------------------|-----------------------------------|
| % | poz. | % | poz. | | bieżący | szybki | ln | poz. | tys. zł | poz. | zmiana: 2014=100 | | | | |
| 16 | 17 | 18 | 19 | 20 | 21 | 22 | 23 | 24 | 25 | 26 | 27 | osoby | ha | ln | 30 |
| 17,99 | 288 | 11,83 | 158 | 37,30 | 0,81 | 0,72 | 0,29 | 168 | 74806 | 7 | - | 65,1 | 330 | 0,36 | 201 |
| 37,58 | 190 | 8,23 | 206 | 86,95 | 12,20 | 10,09 | 1,14 | 68 | 620 | 303 | 117,9 | 6,0 | 122 | 0,68 | 202 |
| 40,90 | 148 | 8,70 | 198 | 51,40 | 6,26 | 4,01 | 0,36 | 144 | 1494 | 280 | 95,4 | 7,0 | 304 | 0,86 | 203 |
| 37,11 | 199 | 6,67 | 229 | 73,45 | 0,98 | 0,33 | 0,23 | 190 | 4659 | 158 | 92,3 | 19,0 | 333 | 0,73 | 204 |
| 35,33 | 219 | 7,84 | 211 | 82,71 | 3,04 | 0,90 | 0,31 | 159 | 26116 | 27 | 95,9 | 112,0 | 2361 | 1,19 | 205 |
| 34,57 | 228 | 13,33 | 137 | 76,39 | 3,94 | 1,73 | 0,18 | 206 | 6647 | 119 | 94,2 | 17,0 | 599 | 0,83 | 206 |
| 34,40 | 230 | 10,85 | 169 | 43,76 | 2,43 | 1,39 | 0,10 | 241 | 2564 | 238 | - | 10,0 | 348 | 0,95 | 207 |
| 35,02 | 223 | 9,55 | 183 | 65,17 | 1,08 | 0,39 | 0,16 | 213 | 18957 | 38 | 87,4 | 78,0 | 2235 | 1,28 | 208 |
| 40,01 | 160 | 11,33 | 166 | 96,29 | 14,88 | 8,28 | 2,21 | 26 | 9766 | 86 | 89,5 | 36,0 | 2267 | 0,75 | 209 |
| 37,96 | 184 | 10,03 | 178 | 86,79 | 9,53 | 4,30 | 0,32 | 156 | 2674 | 231 | 96,3 | 12,0 | 319 | 1,33 | 210 |
| 36,14 | 211 | 3,25 | 260 | 69,23 | 3,45 | 2,51 | 0,23 | 191 | 7698 | 109 | 90,3 | 35,0 | 622 | 1,18 | 211 |
| 35,31 | 220 | 7,09 | 224 | 85,65 | 2,69 | 1,31 | 0,26 | 184 | 10374 | 76 | 94,0 | 44,2 | 1100 | 1,16 | 212 |
| 33,09 | 239 | 11,21 | 167 | 91,88 | 4,49 | 1,41 | 1,00 | 75 | 12499 | 63 | 91,2 | 29,0 | 1745 | 1,01 | 213 |
| 41,42 | 143 | 5,29 | 246 | 77,55 | 5,75 | 4,69 | 0,09 | 243 | 7917 | 106 | 78,2 | 29,0 | 937 | 1,35 | 214 |
| 25,52 | 275 | 7,63 | 213 | 70,07 | 2,91 | 0,84 | 0,29 | 174 | 5702 | 138 | 102,9 | 14,0 | 694 | 0,99 | 215 |
| 30,03 | 256 | 11,39 | 165 | 75,20 | 2,70 | 2,01 | 0,16 | 211 | 13360 | 57 | - | 17,4 | 1168 | 1,07 | 216 |
| 29,07 | 260 | 7,60 | 215 | 94,35 | 11,26 | 3,84 | 0,48 | 121 | 12758 | 62 | 90,1 | 34,0 | 563 | 1,16 | 217 |
| 30,58 | 252 | 12,10 | 153 | 97,83 | 15,75 | 6,51 | 2,48 | 21 | 27204 | 26 | 81,5 | 67,0 | 3630 | 0,88 | 218 |
| 38,80 | 171 | 4,73 | 251 | 89,42 | 9,56 | 5,28 | 0,56 | 108 | 4655 | 159 | 101,5 | 19,0 | 540 | 0,83 | 219 |
| 45,14 | 109 | 5,17 | 247 | 93,15 | 18,34 | 8,57 | 0,81 | 87 | 3198 | 211 | 80,9 | 14,0 | 666 | 0,94 | 220 |
| 38,30 | 179 | 5,87 | 238 | 75,87 | 1,46 | 0,40 | 0,14 | 218 | 19308 | 36 | 90,6 | 94,7 | 2400 | 1,46 | 221 |
| 35,83 | 216 | 9,74 | 182 | 93,05 | 12,04 | 5,81 | 1,57 | 42 | 9875 | 85 | 93,5 | 36,8 | 1503 | 1,22 | 222 |
| 43,00 | 130 | 9,46 | 187 | 72,79 | 5,67 | 1,68 | 0,47 | 126 | 2586 | 237 | 83,0 | 12,0 | 508 | 1,04 | 223 |
| 39,35 | 167 | 4,70 | 252 | 82,86 | 14,15 | 7,10 | 0,54 | 113 | 5899 | 135 | 97,6 | 28,0 | 734 | 1,13 | 224 |
| 35,98 | 212 | 8,30 | 203 | 82,60 | 2,44 | 1,22 | 0,68 | 97 | 2204 | 251 | 87,7 | 10,0 | 418 | 1,03 | 225 |
| 34,68 | 225 | 12,28 | 152 | 48,28 | 0,63 | 0,19 | 0,05 | 263 | 18130 | 39 | - | 68,0 | 1170 | 1,42 | 226 |
| 22,77 | 284 | 9,15 | 193 | 98,27 | 26,75 | 24,78 | 1,61 | 41 | 15328 | 47 | 86,2 | 21,0 | 525 | 1,38 | 227 |
| 52,43 | 51 | -2,73 | 279 | 94,28 | 16,71 | 11,59 | -0,27 | 290 | 3731 | 186 | 91,9 | 26,0 | 460 | 0,93 | 228 |
| 34,66 | 226 | 4,83 | 250 | 81,32 | 4,17 | 1,72 | 0,21 | 196 | 8264 | 103 | 89,1 | 50,0 | 824 | 1,18 | 229 |
| 41,81 | 140 | -6,49 | 289 | 72,03 | 5,47 | 5,12 | 0,43 | 132 | 3982 | 178 | 79,0 | 22,0 | 563 | 1,26 | 230 |
| 40,62 | 151 | 5,54 | 241 | 63,98 | 1,45 | 0,73 | 0,06 | 257 | 4067 | 174 | 118,0 | 29,0 | 381 | 0,87 | 231 |
| 36,39 | 208 | 3,04 | 262 | 81,30 | 1,13 | 0,52 | 0,05 | 260 | 10224 | 78 | 83,4 | 37,0 | 920 | 1,01 | 232 |
| 38,24 | 180 | 10,89 | 168 | 45,22 | 0,90 | 0,79 | 0,11 | 233 | 1258 | 290 | 103,9 | 5,0 | 183 | 1,31 | 233 |
| 30,74 | 250 | 5,02 | 249 | 72,17 | 7,85 | 3,65 | 0,03 | 272 | 4714 | 157 | 90,6 | 17,5 | 830 | 0,90 | 234 |
| 30,47 | 253 | 8,63 | 199 | 82,69 | 1,89 | 0,75 | 0,25 | 187 | 28422 | 21 | 85,2 | 98,5 | 3617 | 1,03 | 235 |
| 34,62 | 227 | 4,41 | 254 | 71,37 | 2,92 | 0,67 | 0,16 | 212 | 100102 | 5 | 86,8 | 469,0 | 5975 | 1,35 | 236 |
| 35,00 | 224 | -4,39 | 283 | 49,76 | 1,56 | 1,02 | 0,26 | 181 | 1303 | 288 | 76,1 | 7,0 | 204 | 0,45 | 237 |
| 36,48 | 207 | 5,42 | 243 | 81,48 | 2,02 | 0,62 | 0,11 | 234 | 24910 | 31 | 122,9 | 76,0 | 3196 | 1,04 | 238 |
| 37,58 | 189 | 10,43 | 173 | 48,01 | 14,58 | 6,83 | 1,06 | 72 | 2070 | 261 | 87,8 | 15,0 | 284 | 0,95 | 239 |
| 41,04 | 146 | 3,27 | 259 | 73,61 | 2,46 | 1,58 | 0,07 | 251 | 887 | 296 | 129,7 | 8,0 | 142 | 0,99 | 240 |
| 39,47 | 165 | 13,11 | 140 | 87,30 | 12,87 | 10,20 | 1,91 | 35 | 4142 | 171 | 95,3 | 14,0 | 593 | 1,51 | 241 |
| 30,29 | 255 | 5,64 | 239 | 77,94 | 9,49 | 5,71 | 0,38 | 140 | 6646 | 120 | - | 25,0 | 642 | 0,95 | 242 |
| 56,76 | 18 | -13,62 | 295 | 86,20 | 5,04 | 4,98 | -1,04 | 300 | 1013 | 293 | 121,2 | 12,0 | 4 | 1,75 | 243 |
| 36,63 | 205 | 6,72 | 228 | 96,09 | 14,96 | 8,86 | 1,19 | 62 | 1238 | 291 | 81,1 | 5,0 | 324 | 0,75 | 244 |
| 35,03 | 222 | 2,82 | 264 | 60,40 | 1,90 | 1,05 | 0,06 | 259 | 2772 | 226 | 97,5 | 21,0 | 315 | 1,16 | 245 |
| 36,38 | 209 | 6,65 | 230 | 81,11 | 4,34 | 2,07 | 0,33 | 153 | 2089 | 259 | 93,0 | 16,0 | 442 | 1,14 | 246 |
| 37,84 | 185 | -1,54 | 275 | 50,32 | 4,93 | 1,96 | 0,00 | 275 | 8292 | 100 | 93,6 | 42,0 | 1335 | 1,11 | 247 |
| 35,81 | 217 | 6,45 | 234 | 74,65 | 7,29 | 4,65 | 0,31 | 163 | 2421 | 244 | 93,0 | 15,0 | 370 | 1,33 | 248 |
| 26,06 | 271 | 7,09 | 223 | 91,05 | 5,20 | 2,11 | 0,49 | 117 | 28388 | 22 | 82,6 | 62,0 | 2145 | 0,94 | 249 |
| 33,05 | 240 | 4,37 | 255 | 83,39 | 5,00 | 2,59 | 0,26 | 185 | 3543 | 193 | 93,6 | 17,0 | 452 | 0,83 | 250 |

| Pozycja wg miernika syntetycznego | | Nazwa przedsiębiorstwa | | Forma prawno-własnościowa | Ukierunk. produkcji | Wskaźniki rentowności: | | | | | | | | Indeks tworzenia wartości | |
|-----------------------------------|------|-----------------------------------|---------|---------------------------|---------------------|------------------------|------|-------------------|------|----------------|------|-------------------|------|---------------------------|------|
| 2015 | 2014 | | | | | sprzedaży | | działaln. gospod. | | aktywów ogółem | | kapitału własnego | | In | poz. |
| 1 | 2 | 3 | | 4 | 5 | % | poz. | % | poz. | % | poz. | % | poz. | 14 | 15 |
| 251 | 242 | RSP Miejsce Odrzańskie | Opol | RSP | R | -34,06 | 275 | -5,95 | 274 | -1,98 | 264 | -2,21 | 262 | -1,18 | 263 |
| 252 | 282 | RSP Zubry | Podlas | RSP | M | -29,68 | 263 | -1,46 | 246 | -0,86 | 252 | -1,02 | 248 | -0,48 | 248 |
| 253 | 181 | PPHU AGROPASZ Sośnie | WielPol | SMD | R | -124,70 | 303 | 3,13 | 153 | 1,73 | 152 | 2,73 | 145 | 1,46 | 143 |
| 254 | 309 | SGR Brusy | Pomor | PJ | Z | -1,55 | 86 | 2,41 | 165 | 3,12 | 114 | 3,33 | 130 | 1,68 | 133 |
| 255 | - | RSP Wierzbo | Opol | RSP | R | -10,16 | 152 | 0,40 | 210 | 0,29 | 212 | 0,91 | 190 | 0,49 | 189 |
| 256 | 113 | PPHU KSIĄŻ-ROL Książ Wlkp. | WielPol | SMD | M | -13,99 | 189 | 1,13 | 190 | 0,82 | 184 | 0,85 | 195 | 0,44 | 195 |
| 257 | - | RZS Charytaty | PodKarp | RSP | M | -30,97 | 267 | -1,61 | 248 | -0,58 | 246 | -1,29 | 251 | -0,66 | 252 |
| 258 | 297 | Spółdzielca Agrofirma Szczekociny | Śląsk | RSP | Z | 1,00 | 66 | 0,66 | 202 | 0,93 | 180 | 1,83 | 164 | 0,98 | 163 |
| 259 | 280 | Kutn.Hod.Bur.Cukr.Straszków | WielPol | JSA | R | -13,48 | 183 | 1,05 | 192 | 0,03 | 227 | 0,03 | 227 | 0,01 | 227 |
| 260 | 87 | RSP Chorzenie | Łódz | RSP | R | -31,31 | 269 | -9,00 | 279 | -5,09 | 279 | -7,45 | 283 | -3,98 | 283 |
| 261 | 302 | Brak zgody | (x) | SMD | I | 0,53 | 69 | 1,67 | 179 | 2,71 | 123 | 8,18 | 61 | 4,38 | 53 |
| 262 | 278 | RSP ZGODA Nieszawa | WielPol | RSP | M | -50,24 | 290 | 0,77 | 199 | 0,33 | 205 | 0,38 | 210 | 0,20 | 208 |
| 263 | - | PPHU WIESZCZYCZYN Wieszczęcyn | WielPol | SMZ | M | -13,68 | 185 | -3,03 | 264 | -1,12 | 256 | -1,59 | 255 | -0,60 | 251 |
| 264 | 293 | RSP Sulmierzyce | Łódz | RSP | Z | -5,40 | 112 | 0,34 | 213 | -0,01 | 234 | -0,02 | 234 | -0,01 | 234 |
| 265 | 99 | Brak zgody | (x) | PJ | I | -15,64 | 204 | -18,16 | 296 | -13,01 | 297 | -23,19 | 301 | -12,40 | 301 |
| 266 | 303 | RSP Rzecko | ZachPom | RSP | M | -0,84 | 79 | 0,23 | 218 | 0,40 | 201 | 0,70 | 199 | 0,33 | 202 |
| 267 | 247 | OHZ BOBROWNIKI Bobrowniki | Pomor | JSA | Z | -23,51 | 242 | -4,67 | 271 | -1,85 | 263 | -2,50 | 263 | -1,21 | 264 |
| 268 | 178 | RSP Kujakowice Górne | Opol | RSP | M | 7,49 | 31 | -10,06 | 282 | -6,81 | 285 | -7,09 | 281 | -3,64 | 281 |
| 269 | 313 | GR EDEN Gwiżdżyny | War-Maz | SMZ | M | -1,80 | 87 | 0,98 | 195 | 0,69 | 190 | 2,01 | 160 | 1,07 | 160 |
| 270 | 175 | RSP Wydrówice | Opol | RSP | R | -32,04 | 272 | -11,52 | 285 | -5,03 | 278 | -6,19 | 276 | -3,15 | 276 |
| 271 | 240 | RSP ZJEDNOCZENIE Osiek | DolŚlą | RSP | R | -63,38 | 298 | 0,22 | 221 | 0,20 | 215 | 0,38 | 209 | 0,18 | 211 |
| 272 | 182 | RSP Meszno | Opol | RSP | R | -16,47 | 209 | -10,12 | 283 | -5,39 | 281 | -6,09 | 275 | -3,26 | 278 |
| 273 | - | RSP Jelenia Góra | DolŚlą | RSP | Z | -62,97 | 296 | -27,27 | 300 | -9,75 | 293 | -16,48 | 293 | -5,21 | 290 |
| 274 | 214 | SK Walewice | Łódz | JSA | M | -56,15 | 293 | -1,93 | 253 | -1,09 | 255 | -2,00 | 256 | -1,06 | 258 |
| 275 | 140 | EKOWAR Warszawa | Lubel | GFZ | M | -15,09 | 197 | 4,38 | 137 | 2,18 | 137 | 2,27 | 154 | 1,17 | 156 |
| 276 | 206 | PP-U-H AVENA Kodeń | Lubel | SMZ | R | -49,05 | 289 | 0,72 | 201 | 0,31 | 207 | 0,40 | 207 | 0,22 | 206 |
| 277 | 300 | PPHU MLEKS Wyszków | Mazow | SMZ | I | 1,28 | 65 | 1,52 | 183 | 3,40 | 109 | 4,43 | 119 | 1,82 | 128 |
| 278 | 148 | Brak zgody | (x) | RSP | R | -51,36 | 291 | -14,68 | 290 | -2,88 | 271 | -3,10 | 265 | -1,66 | 266 |
| 279 | 223 | PP-H-U ROLPAKO Pakotulsko | Pomor | SMZ | M | -9,58 | 148 | -2,60 | 259 | -5,28 | 280 | -6,84 | 280 | -3,64 | 280 |
| 280 | 146 | PORAJ Karolew | WielPol | SMZ | R | -17,94 | 217 | 1,81 | 175 | 0,38 | 203 | 0,69 | 202 | 0,20 | 209 |
| 281 | 320 | RSP Kieźliny | War-Maz | RSP | Z | -18,14 | 220 | -9,07 | 280 | -7,23 | 287 | -9,20 | 286 | -4,55 | 287 |
| 282 | 165 | ITP FALENTY Falenty | Mazow | PJ | I | -34,74 | 277 | -14,87 | 291 | -5,01 | 277 | -6,70 | 279 | -3,47 | 279 |
| 283 | 246 | RKS Skoraszewice | WielPol | RSP | Z | -38,92 | 282 | -14,97 | 292 | -7,89 | 290 | -10,14 | 290 | -5,28 | 291 |
| 284 | - | Brak zgody | (x) | SMD | Z | -10,84 | 160 | -9,18 | 281 | -6,95 | 286 | -7,30 | 282 | -3,84 | 282 |
| 285 | 275 | Brak zgody | (x) | JSA | M | -32,04 | 271 | -15,15 | 294 | -7,24 | 288 | -9,47 | 288 | -5,06 | 288 |
| 286 | 244 | HZZ Knyszyn | Podlas | JSA | Z | -26,27 | 251 | -14,99 | 293 | -6,70 | 284 | -8,17 | 284 | -4,37 | 285 |
| 287 | 245 | DZIAŁPOL Działyń | WielPol | SMD | M | -26,50 | 252 | -8,51 | 278 | -6,05 | 283 | -8,43 | 285 | -4,51 | 286 |
| 288 | 312 | Brak zgody | (x) | SMD | M | -47,74 | 287 | 0,07 | 227 | 0,07 | 224 | 0,09 | 224 | 0,04 | 224 |
| 289 | 330 | RSP ZGODA Zębowo | WielPol | RSP | R | -149,81 | 304 | 0,00 | 230 | 0,00 | 232 | 0,00 | 232 | 0,00 | 232 |
| 290 | 279 | RZD IUNG-PIB PUŁAWY Wierzbo | Lubus | PJ | M | -28,14 | 260 | -11,69 | 286 | -8,99 | 292 | -9,98 | 289 | -5,10 | 289 |
| 291 | 318 | RSP Świnice Warckie | Łódz | RSP | I | -3,84 | 99 | -2,72 | 260 | -7,82 | 289 | -9,35 | 287 | -4,18 | 284 |
| 292 | 327 | RSP Borowa | Łódz | RSP | M | -174,42 | 305 | -10,71 | 284 | -1,44 | 258 | -2,13 | 259 | -1,06 | 257 |
| 293 | 298 | SPR Szczurawice | WielPol | RSP | M | -40,20 | 284 | -14,24 | 288 | -11,94 | 294 | -12,79 | 291 | -6,84 | 292 |
| 294 | 159 | SPR Osnowo | Kuj-Pom | RSP | I | -65,31 | 299 | -22,63 | 297 | -4,45 | 276 | -4,63 | 272 | -2,47 | 273 |
| 295 | 323 | RSP Bolechowo | WielPol | RSP | Z | -73,57 | 301 | -39,59 | 305 | -8,01 | 291 | -13,84 | 292 | -7,40 | 293 |
| 296 | 255 | Brak zgody | (x) | SMZ | R | -37,10 | 280 | -14,02 | 287 | -13,97 | 302 | -28,10 | 304 | -15,03 | 304 |
| 297 | - | Brak zgody | (x) | SMD | M | -11,42 | 166 | -2,79 | 263 | -2,34 | 267 | -39,48 | 306 | -21,11 | 306 |
| 298 | - | PPHU AGRO-BETA Skarszyn | DolŚlą | SMD | R | -25,60 | 248 | -7,51 | 276 | -12,93 | 296 | -20,34 | 299 | -10,88 | 300 |
| 299 | 314 | RSP ZGODA Jurówice | PodKarp | RSP | M | -245,12 | 306 | -32,09 | 303 | -13,14 | 298 | -21,50 | 300 | -10,66 | 299 |
| 300 | 283 | RSP PRZEŁOM Linowo | Kuj-Pom | RSP | M | -35,29 | 278 | -25,75 | 299 | -12,68 | 295 | -25,74 | 302 | -13,76 | 302 |
| | | RAZEM | | | | -4,48 | | 3,92 | | 2,10 | | 2,74 | | 1,46 | |

NAJLEPSZYCH ROLNYCH W 2015 ROKU



| Wskaźnik wartości dodanej | | Wskaźnik generowania gotówki operacyjnej | | Pokrycie aktywów kapitałem wt. | Wskaźniki płynności na 31.12.2015: | | Pokrycie zobowiązań nadwyżką fin. | | Przychody ogółem | | | Zatrudnienie przeciętne w roku | Pow. użytków rolnych | Wsk. bonitacji gleb | Pozycja wg miernika syntetycznego |
|---------------------------|------|--|------|--------------------------------|------------------------------------|-------|-----------------------------------|------|------------------|------|------------------|--------------------------------|----------------------|---------------------|-----------------------------------|
| % | poz. | % | poz. | | ln | ln | ln | poz. | lys. zł | poz. | zmiana: 2014=100 | | | | |
| 16 | 17 | 18 | 19 | 20 | 21 | 22 | 23 | 24 | 25 | 26 | 27 | osoby | ha | ln | |
| 38,58 | 174 | 7,15 | 222 | 89,26 | 3,04 | 2,08 | 0,28 | 176 | 3530 | 194 | 93,9 | 13,0 | 468 | 1,29 | 251 |
| 40,14 | 158 | 1,97 | 270 | 84,30 | 12,46 | 8,40 | 0,07 | 250 | 1577 | 276 | 98,0 | 17,0 | 333 | 0,30 | 252 |
| 45,09 | 111 | 29,23 | 33 | 63,37 | - | - | 0,17 | 210 | 479 | 305 | 79,7 | 2,0 | 137 | 0,24 | 253 |
| 17,77 | 290 | 6,30 | 235 | 93,80 | 9,66 | 6,12 | 1,71 | 38 | 8058 | 105 | 111,1 | 12,0 | 264 | 0,66 | 254 |
| 23,09 | 281 | 7,16 | 221 | 31,69 | 1,96 | 0,93 | 0,05 | 262 | 6258 | 130 | - | 35,0 | 622 | 1,04 | 255 |
| 25,52 | 274 | 6,07 | 237 | 97,24 | 27,93 | 19,89 | 2,08 | 31 | 13071 | 60 | 91,3 | 38,0 | 1503 | 0,82 | 256 |
| 32,33 | 243 | 9,07 | 194 | 44,72 | 1,84 | 0,82 | 0,04 | 267 | 2669 | 234 | - | 20,0 | 734 | 0,77 | 257 |
| 17,46 | 291 | 5,53 | 242 | 50,60 | 1,25 | 0,55 | 0,12 | 228 | 72541 | 8 | 125,5 | 106,0 | 958 | 0,96 | 258 |
| 28,93 | 261 | 2,48 | 267 | 86,31 | 4,55 | 2,03 | 0,18 | 208 | 27820 | 23 | 77,7 | 91,9 | 562 | 1,33 | 259 |
| 43,51 | 125 | 4,05 | 257 | 68,33 | 4,26 | 2,95 | 0,12 | 225 | 2521 | 241 | 81,4 | 19,0 | 409 | 0,47 | 260 |
| 9,15 | 299 | 5,35 | 244 | 33,11 | 1,15 | 0,34 | 0,10 | 237 | 85809 | 6 | 107,1 | 30,0 | 1764 | 1,50 | 261 |
| 37,55 | 191 | 8,88 | 195 | 87,83 | 7,32 | 4,99 | 0,52 | 115 | 2591 | 236 | 93,8 | 15,0 | 417 | 0,72 | 262 |
| 24,31 | 278 | 6,63 | 231 | 70,51 | 15,50 | 6,67 | 0,08 | 247 | 5643 | 141 | - | 13,1 | 496 | 1,18 | 263 |
| 22,54 | 285 | 2,96 | 263 | 66,10 | 9,59 | 5,93 | 0,46 | 127 | 7679 | 110 | 82,0 | 28,0 | 319 | 0,37 | 264 |
| 53,79 | 37 | -11,90 | 294 | 56,10 | 0,98 | 0,29 | -0,23 | 287 | 2781 | 225 | 81,7 | 33,4 | 24 | 1,08 | 265 |
| 17,98 | 289 | 3,75 | 258 | 56,25 | 1,82 | 1,11 | 0,13 | 223 | 64602 | 9 | 101,4 | 84,0 | 1167 | 0,91 | 266 |
| 33,69 | 234 | 1,69 | 271 | 73,75 | 2,00 | 0,59 | 0,01 | 273 | 5265 | 149 | 88,0 | 18,0 | 704 | 1,16 | 267 |
| 24,22 | 279 | -5,15 | 287 | 96,17 | 18,67 | 16,04 | -0,87 | 299 | 7834 | 107 | 114,0 | 29,0 | 990 | 0,95 | 268 |
| 13,61 | 295 | 6,49 | 233 | 34,20 | 2,45 | 0,51 | 0,05 | 261 | 13679 | 54 | 92,9 | 21,0 | 398 | 1,00 | 269 |
| 39,04 | 169 | 0,40 | 272 | 81,24 | 11,83 | 6,73 | 0,07 | 253 | 15199 | 48 | 68,4 | 62,0 | 3596 | 0,81 | 270 |
| 38,55 | 175 | 9,38 | 191 | 52,64 | 8,47 | 4,73 | 1,32 | 52 | 2296 | 249 | 102,6 | 11,0 | 376 | 0,96 | 271 |
| 29,34 | 258 | 2,18 | 269 | 88,46 | 6,61 | 3,15 | 0,09 | 245 | 4536 | 162 | 91,4 | 30,0 | 670 | 1,31 | 272 |
| 55,89 | 23 | -20,12 | 302 | 59,15 | - | - | -0,17 | 282 | 1342 | 285 | - | 21,0 | 195 | 0,55 | 273 |
| 37,34 | 196 | 7,60 | 214 | 54,65 | 1,25 | 0,47 | 0,15 | 215 | 10682 | 75 | 86,5 | 79,3 | 1775 | 0,85 | 274 |
| 13,11 | 296 | 8,02 | 209 | 96,26 | 10,49 | 2,47 | 1,07 | 71 | 6524 | 125 | 73,5 | 7,0 | 737 | 0,92 | 275 |
| 37,18 | 198 | -7,36 | 291 | 77,55 | 17,52 | 6,79 | 0,31 | 160 | 3736 | 185 | 85,2 | 16,0 | 645 | 0,34 | 276 |
| 8,58 | 300 | 2,43 | 268 | 76,65 | 1,39 | 1,23 | 0,31 | 161 | 208592 | 2 | 82,7 | 261,0 | 389 | 0,52 | 277 |
| 38,33 | 177 | -4,67 | 285 | 92,87 | 9,48 | 5,46 | -0,42 | 293 | 2486 | 242 | 67,9 | 18,0 | 542 | 0,87 | 278 |
| 22,81 | 283 | 0,01 | 273 | 77,17 | 2,22 | 0,52 | 0,00 | 274 | 8774 | 94 | 104,4 | 33,0 | 601 | 0,47 | 279 |
| 12,07 | 297 | 7,96 | 210 | 54,90 | 4,23 | 2,45 | 0,04 | 266 | 2096 | 258 | 101,4 | 1,0 | 276 | 1,39 | 280 |
| 28,41 | 264 | -4,81 | 286 | 78,57 | 4,53 | 3,12 | -0,21 | 284 | 8950 | 91 | 112,0 | 43,0 | 804 | 0,79 | 281 |
| 31,23 | 247 | -2,79 | 280 | 74,83 | 4,88 | 2,04 | -0,23 | 288 | 3369 | 198 | 87,1 | 20,3 | 277 | 1,06 | 282 |
| 35,96 | 213 | -8,58 | 293 | 77,87 | 3,23 | 2,03 | -0,23 | 286 | 5436 | 146 | 86,6 | 57,0 | 574 | 1,41 | 283 |
| 19,66 | 286 | -3,82 | 281 | 95,27 | 8,84 | 2,79 | -0,63 | 297 | 17915 | 41 | 79,7 | 81,0 | 757 | 1,03 | 284 |
| 31,87 | 245 | -4,44 | 284 | 76,41 | 3,27 | 0,96 | -0,12 | 279 | 12379 | 64 | 73,7 | 72,7 | 1952 | 0,92 | 285 |
| 27,51 | 266 | -6,52 | 290 | 81,96 | 1,61 | 0,37 | -0,22 | 285 | 5518 | 143 | 86,5 | 30,0 | 553 | 0,57 | 286 |
| 26,63 | 269 | -1,94 | 276 | 71,72 | 3,32 | 1,79 | -0,07 | 277 | 12003 | 66 | 83,2 | 36,6 | 1413 | 1,41 | 287 |
| 25,40 | 276 | 3,13 | 261 | 72,18 | 1,98 | 0,57 | 0,15 | 214 | 2791 | 223 | 87,2 | 13,0 | 572 | 0,68 | 288 |
| 47,53 | 94 | 7,36 | 216 | 80,43 | 12,02 | 10,39 | 1,02 | 74 | 667 | 302 | 125,8 | 6,0 | 255 | 0,29 | 289 |
| 26,49 | 270 | -4,19 | 282 | 90,08 | 12,96 | 7,62 | -0,64 | 298 | 2669 | 233 | 139,7 | 9,6 | 403 | 0,35 | 290 |
| 10,51 | 298 | -1,96 | 277 | 83,56 | 4,12 | 1,75 | -0,34 | 292 | 4635 | 160 | 89,2 | 13,0 | 56 | 0,93 | 291 |
| 46,28 | 105 | 7,16 | 219 | 67,68 | 8,90 | 4,58 | 0,84 | 83 | 336 | 306 | 91,3 | 5,0 | 106 | 0,30 | 292 |
| 28,00 | 265 | -7,93 | 292 | 93,31 | 10,04 | 6,12 | -1,26 | 301 | 3132 | 212 | 85,3 | 25,0 | 288 | 0,74 | 293 |
| 29,28 | 259 | -20,04 | 301 | 96,17 | 6,29 | 5,71 | -1,50 | 303 | 3128 | 213 | 69,7 | 25,0 | 445 | 1,05 | 294 |
| 36,68 | 204 | -34,02 | 305 | 57,84 | 25,27 | 21,02 | -4,27 | 305 | 788 | 297 | 84,5 | 6,0 | 154 | 0,96 | 295 |
| 30,71 | 251 | -5,19 | 288 | 49,71 | 1,10 | 0,65 | -0,15 | 281 | 3908 | 180 | 89,6 | 15,0 | 746 | 1,24 | 296 |
| 16,30 | 293 | 2,66 | 266 | 5,93 | 2,35 | 1,81 | 0,00 | 276 | 6233 | 131 | - | 7,0 | 380 | 0,59 | 297 |
| 16,84 | 292 | -2,16 | 278 | 63,56 | 1,30 | 1,00 | -0,15 | 280 | 10859 | 73 | - | 27,0 | 1291 | 1,53 | 298 |
| 52,09 | 54 | -20,56 | 303 | 61,14 | 11,40 | 10,04 | -1,76 | 304 | 215 | 307 | 76,2 | 5,0 | 83 | 0,67 | 299 |
| 15,44 | 294 | -14,34 | 296 | 49,26 | 1,71 | 0,79 | -0,18 | 283 | 6611 | 123 | 64,5 | 27,0 | 767 | 1,13 | 300 |
| 34,49 | | 11,83 | | 76,60 | 3,15 | 1,57 | 0,30 | | 11 374 | | | 35,7 | 954 | 1,09 | |

PODRANKING 50 NAJLEPSZYCH W LATACH

| Pozycja wg miernika syntetycznego | | Nazwa przedsiębiorstwa | woj. | Forma prawno-własnościowa | Ukierunk. produkcji | Wskaźniki rentowności: | | | | | | | | Indeks tworzenia wartości | |
|-----------------------------------|------|-----------------------------|---------|---------------------------|---------------------|------------------------|-----|-------------------|-----|----------------|-----|-------------------|-----|---------------------------|------|
| 3 lata | 2015 | | | | | sprzedaży | | działaln. gospod. | | aktywów ogółem | | kapitału własnego | | ln | poz. |
| 1 | 2 | 3 | 4 | 5 | % | poz. | % | poz. | % | poz. | % | poz. | 14 | 15 | |
| 1 | 1 | LAS POL Lasowice Małe | Opol | SMZ | R | 42,49 | 1 | 51,04 | 1 | 19,01 | 4 | 19,87 | 15 | 10,22 | 15 |
| 2 | 2 | GR Steblewo | Pomor | GFZ | R | 41,95 | 2 | 48,80 | 2 | 16,29 | 9 | 21,30 | 13 | 9,28 | 19 |
| 3 | 16 | GR Hulcze | Lubel | GFZ | R | 7,41 | 32 | 27,41 | 9 | 6,99 | 39 | 10,68 | 39 | 5,39 | 39 |
| 4 | 8 | GR DERCZEWO Derczewo | ZachPom | GFD | R | 20,46 | 6 | 30,00 | 5 | 7,45 | 36 | 11,00 | 37 | 5,88 | 35 |
| 5 | 22 | GR Gołębie | Lubel | GFZ | R | 14,10 | 13 | 27,31 | 11 | 5,94 | 51 | 5,94 | 88 | 3,17 | 83 |
| 6 | 14 | Brak zgody | (x) | SMD | R | 14,83 | 11 | 29,27 | 7 | 14,90 | 13 | 15,08 | 23 | 7,97 | 22 |
| 7 | 44 | Brak zgody | (x) | GFZ | R | -5,57 | 113 | 17,30 | 40 | 4,74 | 79 | 5,33 | 103 | 2,85 | 99 |
| 8 | 4 | GR CZACHPOL Czachówki | War-Maz | SMD | R | 9,05 | 26 | 30,27 | 4 | 14,26 | 14 | 25,95 | 8 | 13,88 | 6 |
| 9 | 27 | AGROMYŚL MYŚLIBÓRZ Golenice | ZachPom | SMD | R | 7,32 | 34 | 18,84 | 32 | 7,82 | 31 | 11,44 | 33 | 6,12 | 31 |
| 10 | 18 | GR-N Pagów | Opol | SMZ | R | 10,29 | 20 | 22,47 | 21 | 15,67 | 11 | 19,28 | 17 | 9,37 | 18 |
| 11 | 3 | GR LUBNÓW Oborniki Śląskie | DolŚlą | GFD | R | 25,03 | 3 | 42,75 | 3 | 75,94 | 1 | 76,09 | 1 | 40,61 | 1 |
| 12 | 28 | GR ROSA Szczepanów | DolŚlą | SMZ | R | -24,92 | 245 | 17,82 | 37 | 7,40 | 37 | 9,29 | 47 | 4,97 | 45 |
| 13 | 5 | GR-H Pijanowice | WielPol | SMZ | R | 12,49 | 14 | 24,62 | 16 | 4,37 | 93 | 15,28 | 22 | 8,17 | 21 |
| 14 | 62 | PPUH PRO-HAND Parczew | Lubel | SMZ | M | 4,71 | 43 | 11,87 | 73 | 5,62 | 54 | 8,84 | 54 | 4,73 | 48 |
| 15 | 12 | GPR-U KOM-ROL Zwanowice | Opol | SMZ | R | 11,37 | 16 | 23,84 | 20 | 6,77 | 41 | 11,24 | 35 | 6,01 | 33 |
| 16 | 20 | Brak zgody | (x) | SMD | R | 7,33 | 33 | 27,90 | 8 | 8,29 | 30 | 8,88 | 53 | 4,57 | 49 |
| 17 | 60 | RSP Hopkie | Lubel | RSP | R | -0,40 | 74 | 11,71 | 74 | 6,31 | 45 | 7,29 | 76 | 3,63 | 72 |
| 18 | 7 | AGROPŁON Nowy Młyn | Kuj-Pom | SMD | M | 14,30 | 12 | 25,08 | 15 | 11,43 | 20 | 21,12 | 14 | 11,29 | 10 |
| 19 | 120 | PGR Działowo | Kuj-Pom | GFZ | R | 2,36 | 54 | 15,57 | 48 | 2,34 | 130 | 2,58 | 147 | 1,38 | 146 |
| 20 | 29 | PR GOWROL Goworowice | Opol | SMD | R | 8,10 | 29 | 19,77 | 27 | 6,06 | 48 | 7,98 | 66 | 4,27 | 56 |
| 21 | 13 | Brak zgody | (x) | SMZ | R | 15,59 | 10 | 29,84 | 6 | 9,80 | 23 | 10,57 | 40 | 5,57 | 38 |
| 22 | 77 | PPHIU NIWA Biała Nyska | Opol | SMD | R | -8,35 | 138 | 9,19 | 92 | 5,48 | 57 | 8,28 | 60 | 4,43 | 51 |
| 23 | 59 | PPUH NOWINY Nowiny | Pomor | SMZ | R | -0,73 | 78 | 13,94 | 58 | 17,64 | 8 | 25,37 | 9 | 11,66 | 9 |
| 24 | 26 | Brak zgody | (x) | GFZ | Z | 4,91 | 42 | 25,83 | 13 | 9,29 | 27 | 12,92 | 28 | 6,91 | 25 |
| 25 | 111 | PPIPR-S ROLSTART Lasocice | Opol | SMZ | R | -14,01 | 191 | 6,03 | 118 | 1,99 | 144 | 2,35 | 153 | 1,26 | 151 |
| 26 | 140 | PRH AGRO-WAR Warszyn | ZachPom | SMD | R | -7,97 | 133 | 3,45 | 149 | 2,78 | 120 | 2,97 | 135 | 1,49 | 139 |
| 27 | 72 | PR Krotoszyn | Kuj-Pom | SMD | R | -19,59 | 228 | 15,17 | 51 | 4,56 | 87 | 6,27 | 83 | 3,35 | 77 |
| 28 | 48 | WESOLA Rów | ZachPom | SMZ | R | 9,33 | 25 | 20,41 | 26 | 5,16 | 65 | 14,63 | 25 | 4,41 | 52 |
| 29 | 30 | Brak zgody | (x) | SMZ | R | 3,61 | 48 | 20,64 | 24 | 4,60 | 82 | 5,54 | 99 | 2,73 | 102 |
| 30 | 39 | POLDER Damianowo | DolŚlą | SMZ | R | 4,58 | 44 | 18,27 | 34 | 3,54 | 106 | 4,59 | 116 | 2,45 | 112 |
| 31 | 36 | Brak zgody | (x) | SMD | R | 5,55 | 40 | 23,85 | 19 | 5,35 | 61 | 5,66 | 96 | 2,87 | 97 |
| 32 | 35 | RSP Krzywizna | Opol | RSP | R | -4,31 | 104 | 16,62 | 43 | 9,58 | 25 | 10,41 | 42 | 5,57 | 37 |
| 33 | 49 | ALTA-POL Obudno | Kuj-Pom | SMD | R | -6,99 | 120 | 9,06 | 94 | 1,97 | 145 | 4,14 | 121 | 2,22 | 119 |
| 34 | 42 | PR-P Dębowo | Kuj-Pom | SMD | R | -2,21 | 91 | 14,57 | 52 | 6,05 | 49 | 7,76 | 68 | 3,27 | 80 |
| 35 | 131 | Brak zgody | (x) | SMZ | R | -20,83 | 235 | 0,57 | 205 | 0,30 | 210 | 0,42 | 206 | 0,22 | 205 |
| 36 | 66 | PR-P FARMCO Wilczkowice | DolŚlą | SMD | R | -4,88 | 107 | 11,52 | 75 | 7,63 | 34 | 8,59 | 57 | 4,27 | 57 |
| 37 | 33 | GR Wiejkowo | ZachPom | GFZ | Z | 10,62 | 19 | 18,07 | 36 | 5,21 | 63 | 5,59 | 97 | 2,91 | 93 |
| 38 | 43 | OHZ GAJEWO Kałdowo | Pomor | JSA | M | 2,09 | 55 | 12,43 | 71 | 5,11 | 66 | 7,62 | 71 | 4,07 | 61 |
| 39 | 83 | RSP NADBUŻANKA Kryłów | Lubel | RSP | R | 5,90 | 39 | 14,12 | 57 | 4,53 | 88 | 6,16 | 84 | 3,29 | 78 |
| 40 | 61 | PR GROS-ROL Małe Walichnowy | Pomor | SMZ | R | -1,50 | 85 | 10,92 | 81 | 3,80 | 103 | 3,92 | 122 | 2,06 | 122 |
| 41 | 103 | ZPR Kowróż | Kuj-Pom | SMD | R | 3,34 | 50 | 10,07 | 85 | 3,68 | 104 | 4,83 | 111 | 2,57 | 108 |
| 42 | 31 | DH Nakomiady | War-Maz | SMD | R | 10,93 | 18 | 19,42 | 29 | 5,06 | 69 | 11,57 | 31 | 6,19 | 29 |
| 43 | 9 | GH UPRAWA Lubiatów | DolŚlą | SMD | R | 22,84 | 4 | 27,38 | 10 | 12,91 | 16 | 19,21 | 18 | 10,27 | 14 |
| 44 | 25 | RSP Sadki | Kuj-Pom | RSP | M | 1,56 | 62 | 16,07 | 47 | 10,43 | 22 | 13,80 | 26 | 7,23 | 23 |
| 45 | 100 | PACHT Salno | Kuj-Pom | SMZ | M | -0,98 | 80 | 10,47 | 83 | 4,57 | 85 | 5,21 | 104 | 2,79 | 100 |
| 46 | 23 | EKOMASZ Mała Kolonia | Kuj-Pom | SMZ | R | -1,38 | 83 | 25,55 | 14 | 11,39 | 21 | 22,89 | 10 | 10,85 | 12 |
| 47 | 37 | DANKO HR Choryń | WielPol | JSA | R | 8,28 | 28 | 14,14 | 56 | 6,77 | 42 | 7,63 | 70 | 3,84 | 67 |
| 48 | 67 | RSP JEDNOŚĆ Rów | ZachPom | RSP | R | -2,67 | 95 | 11,47 | 76 | 5,55 | 55 | 5,94 | 87 | 3,11 | 87 |
| 49 | 52 | RSP Szychowice | Lubel | RSP | R | 1,64 | 60 | 16,60 | 44 | 3,90 | 100 | 8,17 | 62 | 2,22 | 118 |
| 50 | 156 | KR Kielcz | Opol | JSA | M | -3,98 | 101 | 2,85 | 157 | 1,31 | 169 | 1,39 | 175 | 0,72 | 175 |

PRZEDSIĘBIORSTW ROLNYCH 2013 - 2015



| Wskaźnik wartości dodanej | | Wskaźnik generowania gotówki operacyjnej | | Pokrycie aktywów kapitałem wł. | Wskaźniki płynności na 31.12.2015: | | Pokrycie zobowiązań nadwyżką fin. | | Przychody ogółem | | | Zatrudnienie przeciętne w roku | Pow. użytków rolnych | Wsk. bonitacji gleb | Pozycja wg miernika syntetycznego |
|---------------------------|------|--|------|--------------------------------|------------------------------------|--------|-----------------------------------|------|------------------|------|------------------|--------------------------------|----------------------|---------------------|-----------------------------------|
| % | poz. | % | poz. | | bieżący | szybki | ln | poz. | tys. zł | poz. | zmiana: 2014=100 | | | | |
| 16 | 17 | 18 | 19 | 20 | 21 | 22 | 23 | 24 | 25 | 26 | 27 | 28,0 | 29 | 30 | |
| 61,71 | 4 | 55,54 | 1 | 95,68 | 7,09 | 5,31 | 5,32 | 13 | 8282 | 101 | 111,5 | 7,0 | 847 | 0,72 | 1 |
| 60,73 | 7 | 54,11 | 2 | 76,47 | 36,18 | 4,44 | 0,77 | 89 | 5623 | 142 | 99,2 | 3,0 | 546 | 1,72 | 2 |
| 51,27 | 59 | 38,72 | 9 | 65,46 | 4,01 | 1,29 | 0,27 | 178 | 5738 | 137 | 84,7 | 13,2 | 677 | 1,43 | 3 |
| 50,99 | 60 | 42,82 | 4 | 67,73 | - | - | 0,30 | 164 | 710 | 300 | 69,5 | 2,0 | 170 | 1,04 | 4 |
| 48,46 | 83 | 39,78 | 7 | 100,00 | - | - | - | - | 3318 | 201 | 80,7 | 4,0 | 511 | 1,67 | 5 |
| 49,68 | 69 | 33,89 | 18 | 98,85 | 74,62 | 61,64 | 15,21 | 6 | 9876 | 84 | 82,9 | 16,3 | 1811 | 0,91 | 6 |
| 47,35 | 97 | 34,27 | 16 | 88,90 | - | - | 0,83 | 84 | 925 | 295 | 88,4 | 2,0 | 146 | 1,58 | 7 |
| 50,35 | 62 | 39,16 | 8 | 54,94 | 2,52 | 1,20 | 0,43 | 133 | 2745 | 228 | 78,9 | 7,0 | 493 | 0,87 | 8 |
| 55,06 | 28 | 24,22 | 57 | 68,36 | 8,57 | 6,03 | 0,30 | 165 | 13246 | 58 | 82,7 | 36,0 | 2213 | 1,15 | 9 |
| 51,29 | 58 | 27,96 | 38 | 81,26 | 5,28 | 3,69 | 1,31 | 53 | 8622 | 95 | 85,9 | 21,0 | 995 | 1,41 | 10 |
| 48,96 | 78 | 43,07 | 3 | 99,81 | 333,00 | 129,50 | 405,50 | 1 | 1883 | 270 | 140,8 | 2,0 | 497 | 0,77 | 11 |
| 54,18 | 35 | 41,75 | 5 | 79,70 | 7,12 | 5,70 | 0,94 | 77 | 1375 | 283 | 93,2 | 3,0 | 371 | 0,92 | 12 |
| 58,35 | 11 | 38,09 | 10 | 28,61 | 22,58 | 18,77 | 0,07 | 254 | 1568 | 277 | 105,2 | 3,5 | 249 | 1,44 | 13 |
| 36,77 | 202 | 26,29 | 45 | 63,57 | 0,90 | 0,22 | 0,31 | 158 | 4786 | 156 | 93,7 | 16,0 | 455 | 0,67 | 14 |
| 56,29 | 21 | 33,61 | 19 | 60,24 | 2,98 | 1,72 | 0,22 | 194 | 2068 | 262 | 80,5 | 7,0 | 336 | 1,49 | 15 |
| 58,63 | 10 | 30,85 | 26 | 93,31 | 32,80 | 29,26 | 1,44 | 44 | 2161 | 257 | 96,9 | 7,0 | 348 | 1,25 | 16 |
| 48,01 | 89 | 21,11 | 71 | 86,51 | 8,65 | 6,91 | 1,61 | 40 | 11777 | 68 | 80,5 | 42,0 | 992 | 1,50 | 17 |
| 56,96 | 16 | 29,91 | 29 | 54,12 | 6,36 | 3,36 | 0,26 | 182 | 1659 | 274 | 89,2 | 9,0 | 290 | 1,07 | 18 |
| 33,17 | 238 | 20,91 | 73 | 90,90 | 18,25 | 4,22 | 0,33 | 152 | 5870 | 136 | 77,7 | 20,0 | 650 | 1,13 | 19 |
| 54,69 | 29 | 26,44 | 44 | 75,92 | 9,40 | 4,70 | 0,33 | 150 | 3313 | 202 | 93,6 | 13,0 | 475 | 1,35 | 20 |
| 52,48 | 50 | 35,87 | 13 | 92,67 | 33,14 | 11,83 | 1,61 | 39 | 5680 | 139 | 113,5 | 13,0 | 687 | 1,11 | 21 |
| 46,69 | 101 | 16,97 | 102 | 66,11 | 3,44 | 1,69 | 0,29 | 172 | 4810 | 153 | 91,3 | 20,5 | 640 | 1,29 | 22 |
| 36,68 | 203 | 16,77 | 103 | 69,50 | 0,31 | 0,27 | 0,68 | 96 | 3896 | 181 | 95,5 | 11,0 | 582 | 0,97 | 23 |
| 43,81 | 122 | 35,66 | 14 | 71,92 | 6,35 | 0,89 | 0,43 | 134 | 2698 | 230 | 87,1 | 8,0 | 330 | 0,66 | 24 |
| 44,70 | 113 | 18,72 | 89 | 84,79 | 3,43 | 1,71 | 0,40 | 139 | 3998 | 177 | 77,6 | 9,4 | 723 | 1,15 | 25 |
| 45,33 | 107 | 8,33 | 202 | 93,67 | 12,18 | 5,04 | 1,16 | 66 | 16533 | 45 | 95,7 | 54,9 | 2500 | 1,18 | 26 |
| 45,11 | 110 | 28,90 | 35 | 72,71 | 5,01 | 0,68 | 0,32 | 154 | 3263 | 209 | 79,1 | 6,0 | 523 | 0,86 | 27 |
| 41,01 | 147 | 29,36 | 32 | 35,28 | 0,54 | 0,31 | 0,10 | 240 | 3582 | 192 | 95,2 | 2,0 | 820 | 1,07 | 28 |
| 61,21 | 6 | 24,85 | 52 | 83,05 | 46,26 | 32,12 | 0,36 | 146 | 3823 | 183 | 83,9 | 13,0 | 622 | 1,29 | 29 |
| 50,73 | 61 | 28,34 | 37 | 77,22 | 25,18 | 9,49 | 0,22 | 193 | 2955 | 218 | 89,5 | 5,0 | 432 | 1,45 | 30 |
| 55,67 | 25 | 24,37 | 56 | 94,42 | 15,05 | 11,65 | 1,17 | 65 | 1790 | 273 | 72,6 | 6,0 | 321 | 1,27 | 31 |
| 53,23 | 40 | 27,18 | 41 | 91,98 | 5,69 | 3,46 | 2,13 | 28 | 3808 | 184 | 101,4 | 13,0 | 526 | 1,14 | 32 |
| 48,36 | 84 | 34,06 | 17 | 47,47 | 2,81 | 1,34 | 0,10 | 239 | 2196 | 253 | 83,0 | 4,0 | 426 | 1,05 | 33 |
| 54,55 | 31 | 25,39 | 48 | 77,92 | 3,99 | 3,11 | 0,46 | 128 | 6508 | 127 | 95,1 | 23,0 | 764 | 1,15 | 34 |
| 50,26 | 64 | 14,61 | 120 | 69,50 | 4,28 | 2,61 | 0,12 | 226 | 4234 | 167 | 71,8 | 16,0 | 747 | 1,31 | 35 |
| 46,10 | 106 | 20,57 | 75 | 88,90 | 9,50 | 2,59 | 1,23 | 60 | 3308 | 204 | 83,9 | 9,0 | 608 | 1,46 | 36 |
| 50,21 | 65 | 29,77 | 30 | 93,19 | 10,58 | 5,75 | 1,28 | 55 | 16865 | 44 | 94,5 | 42,0 | 1240 | 0,97 | 37 |
| 49,75 | 67 | 26,06 | 46 | 67,16 | 6,54 | 4,04 | 0,49 | 120 | 10160 | 79 | 104,6 | 30,4 | 974 | 1,58 | 38 |
| 32,34 | 242 | 24,69 | 53 | 73,52 | 2,37 | 0,69 | 0,27 | 177 | 5476 | 144 | 121,9 | 13,0 | 451 | 1,29 | 39 |
| 44,49 | 114 | 27,22 | 40 | 97,02 | 82,44 | 38,92 | 4,36 | 14 | 4185 | 169 | 97,5 | 7,0 | 472 | 1,40 | 40 |
| 33,44 | 235 | 21,42 | 70 | 76,09 | 1,31 | 0,55 | 0,31 | 157 | 13416 | 56 | 104,9 | 23,0 | 975 | 1,27 | 41 |
| 42,33 | 135 | 32,40 | 21 | 43,73 | 5,31 | 1,99 | 0,12 | 230 | 4340 | 165 | 95,6 | 4,0 | 1063 | 0,93 | 42 |
| 49,12 | 76 | 34,99 | 15 | 67,18 | 10,30 | 1,76 | 0,48 | 123 | 15082 | 50 | 96,4 | 27,0 | 993 | 1,39 | 43 |
| 57,51 | 13 | 22,86 | 64 | 75,56 | 19,06 | 12,88 | 5,73 | 12 | 10158 | 80 | 110,2 | 51,0 | 890 | 1,35 | 44 |
| 37,70 | 187 | 19,16 | 85 | 87,56 | 2,92 | 0,78 | 0,71 | 93 | 9495 | 88 | 92,5 | 29,0 | 890 | 1,25 | 45 |
| 43,10 | 128 | 33,11 | 20 | 49,74 | 1,67 | 0,17 | 0,27 | 180 | 3350 | 199 | 109,2 | 8,0 | 469 | 1,06 | 46 |
| 52,65 | 46 | 23,57 | 60 | 88,79 | 7,66 | 6,12 | 2,04 | 32 | 104624 | 4 | 102,9 | 359,8 | 6382 | 1,43 | 47 |
| 47,88 | 90 | 19,66 | 81 | 93,50 | 13,95 | 5,89 | 1,53 | 43 | 9106 | 90 | 98,5 | 45,0 | 1346 | 0,89 | 48 |
| 53,21 | 41 | 22,03 | 68 | 47,76 | 0,60 | 0,39 | 0,11 | 236 | 4471 | 163 | 91,4 | 30,0 | 684 | 1,55 | 49 |
| 36,86 | 201 | 13,42 | 135 | 94,72 | 12,10 | 7,23 | 2,02 | 33 | 105584 | 3 | 75,8 | 288,0 | 8888 | 1,55 | 50 |

PODRANKING 10 NAJLEPSZYCH WG UKIERUNKOWANIA

| Pozycja wg miernika syntetycznego | | Nazwa przedsiębiorstwa | woj. | Forma prawno-własnościowa | Ukierunk. produkcji | Wskaźniki rentowności: | | | | | | | | Indeks tworzenia wartości | |
|--|------|----------------------------|---------|---------------------------|---------------------|------------------------|-----|-------------------|-----|----------------|-----|-------------------|-----|---------------------------|------|
| 2015 | 2014 | | | | | sprzedaży | | działaln. gospod. | | aktywów ogółem | | kapitału własnego | | In | poz. |
| 1 | 2 | 3 | 4 | 5 | % | poz. | % | poz. | % | poz. | % | poz. | 14 | 15 | |
| Grupa o ukierunkowaniu roślinnym | | | | | | | | | | | | | | | |
| 1 | 4 | LAS POL Lasowice Małe | Opol | SMZ | R | 42,49 | 1 | 51,04 | 1 | 19,01 | 4 | 19,87 | 15 | 10,22 | 15 |
| 2 | 1 | GR Steblewo | Pomor | GFZ | R | 41,95 | 2 | 48,80 | 2 | 16,29 | 9 | 21,30 | 13 | 9,28 | 19 |
| 3 | 36 | GR LUBNÓW Oborniki Śląskie | DolŚlą | GFD | R | 25,03 | 3 | 42,75 | 3 | 75,94 | 1 | 76,09 | 1 | 40,61 | 1 |
| 4 | 9 | GR CZACHPOL Czachówki | War-Maz | SMD | R | 9,05 | 26 | 30,27 | 4 | 14,26 | 14 | 25,95 | 8 | 13,88 | 6 |
| 5 | 13 | GR-H Pijanowice | WielPol | SMZ | R | 12,49 | 14 | 24,62 | 16 | 4,37 | 93 | 15,28 | 22 | 8,17 | 21 |
| 6 | - | RSP WOLNOŚĆ Gnojewo | Pomor | RSP | R | 1,59 | 61 | 22,32 | 22 | 15,97 | 10 | 25,96 | 7 | 13,34 | 7 |
| 8 | 6 | GR DERCZEWO Derczewo | ZachPom | GFD | R | 20,46 | 6 | 30,00 | 5 | 7,45 | 36 | 11,00 | 37 | 5,88 | 35 |
| 9 | 82 | GH UPRAWA Lubiatów | DolŚlą | SMD | R | 22,84 | 4 | 27,38 | 10 | 12,91 | 16 | 19,21 | 18 | 10,27 | 14 |
| 10 | - | ZPH AGROL Ślubów | DolŚlą | SMD | R | 1,40 | 64 | 12,77 | 65 | 5,06 | 70 | 27,32 | 6 | 14,61 | 4 |
| 11 | 38 | POLANA Żelimucha | ZachPom | SMZ | R | 20,43 | 7 | 18,29 | 33 | 15,48 | 12 | 19,70 | 16 | 10,53 | 13 |
| | | Śr. Wartość dla grupy | | | | -4,76 | | 7,05 | | 3,20 | | 4,14 | | 2,21 | |
| Grupa o ukierunkowaniu zwierzęcym | | | | | | | | | | | | | | | |
| 24 | 150 | GR Góra Ropczycka | PodKarp | SMZ | Z | 17,02 | 8 | 20,45 | 25 | 18,21 | 6 | 22,68 | 11 | 11,06 | 11 |
| 26 | 56 | Brak zgody | (x) | GFZ | Z | 4,91 | 42 | 25,83 | 13 | 9,29 | 27 | 12,92 | 28 | 6,91 | 25 |
| 32 | - | SK Janów Podlaski | Lubel | JSA | Z | 9,95 | 24 | 17,57 | 38 | 9,66 | 24 | 11,07 | 36 | 5,90 | 34 |
| 33 | 114 | GR Wiejkowo | ZachPom | GFZ | Z | 10,62 | 19 | 18,07 | 36 | 5,21 | 63 | 5,59 | 97 | 2,91 | 93 |
| 40 | 123 | SK Michałów | Święt | JSA | Z | 6,82 | 36 | 14,39 | 53 | 5,05 | 71 | 5,74 | 94 | 2,87 | 96 |
| 56 | 199 | Brak zgody | (x) | GFZ | Z | 21,44 | 5 | 24,40 | 18 | 9,49 | 26 | 11,50 | 32 | 6,15 | 30 |
| 74 | 106 | OHZ Osiek | MaloPol | JSA | Z | -9,51 | 147 | 4,82 | 131 | 2,48 | 126 | 2,80 | 143 | 1,50 | 138 |
| 84 | 311 | GR Jaktorowo | WielPol | GFD | Z | 7,19 | 35 | 10,93 | 80 | 34,66 | 2 | 37,81 | 2 | 20,22 | 2 |
| 97 | - | Brak zgody | (x) | SMZ | Z | -3,04 | 98 | 1,42 | 184 | 0,94 | 179 | 1,02 | 186 | 0,52 | 186 |
| 109 | 326 | GR KARGOWA Kargowa-Klepsk | Lubus | GFZ | Z | 2,07 | 57 | 10,34 | 84 | 5,03 | 72 | 7,36 | 75 | 3,94 | 65 |
| | | Śr. Wartość dla grupy | | | | -2,97 | | 2,36 | | 1,29 | | 1,73 | | 0,92 | |
| Grupa mieszane (wielostronne) | | | | | | | | | | | | | | | |
| 7 | 29 | AGROPLON Nowy Młyn | Kuj-Pom | SMD | M | 14,30 | 12 | 25,08 | 15 | 11,43 | 20 | 21,12 | 14 | 11,29 | 10 |
| 25 | 126 | RSP Sadki | Kuj-Pom | RSP | M | 1,56 | 62 | 16,07 | 47 | 10,43 | 22 | 13,80 | 26 | 7,23 | 23 |
| 43 | 43 | OHZ GAJEWO Kaldowo | Pomor | JSA | M | 2,09 | 55 | 12,43 | 71 | 5,11 | 66 | 7,62 | 71 | 4,07 | 61 |
| 50 | 141 | PPRHU KOS-POL Kołaczkowo | WielPol | SMD | M | 0,75 | 68 | 12,38 | 72 | 12,77 | 17 | 18,04 | 19 | 9,65 | 17 |
| 62 | 61 | PPUH PRO-HAND Parczew | Lubel | SMZ | M | 4,71 | 43 | 11,87 | 73 | 5,62 | 54 | 8,84 | 54 | 4,73 | 48 |
| 64 | 164 | KR-P Manieczki | WielPol | SMD | M | 15,62 | 9 | 17,40 | 39 | 4,99 | 73 | 7,39 | 74 | 3,95 | 64 |
| 65 | 94 | PR PEGROL Jawor | DolŚlą | SMD | M | 0,22 | 71 | 9,86 | 87 | 4,97 | 74 | 5,57 | 98 | 2,98 | 91 |
| 68 | 112 | GR Raszewy | WielPol | SMD | M | 1,77 | 59 | 11,40 | 77 | 6,27 | 46 | 7,95 | 67 | 3,80 | 68 |
| 70 | 120 | PPU AGROPOL Łobodowo | Kuj-Pom | SMD | M | -7,54 | 128 | 9,07 | 93 | 3,22 | 112 | 4,74 | 113 | 2,53 | 109 |
| 71 | 259 | RSP PRZYJAŻŃ Biskupin | Kuj-Pom | RSP | M | -12,50 | 177 | 15,18 | 50 | 6,83 | 40 | 8,97 | 52 | 4,76 | 47 |
| | | Śr. Wartość dla grupy | | | | -7,71 | | 2,72 | | 1,43 | | 1,80 | | 0,96 | |



PRZEDSIĘBIORSTW ROLNYCH PRODUKCJI W 2015 ROKU

| Wskaźnik wartości dodanej | | Wskaźnik generowania gotówki operacyjnej | | Pokrycie aktywów kapitałem wł. | Wskaźniki płynności na 31.12.2015: | | Pokrycie zobowiązań nadwyżką fin. | | Przychody ogółem | | | Zatrudnienie przeciętne w roku | Pow. użytków rolnych | Wsk. bonitacji gleb | Pozycja wg miernika syntetycznego |
|--|------|--|------|--------------------------------|------------------------------------|--------|-----------------------------------|------|------------------|------|---------------------|--------------------------------|----------------------|---------------------|-----------------------------------|
| % | poz. | % | poz. | | bieżący | szybki | ln | poz. | tys. zł | poz. | zmiana: 2014=100 | | | | |
| 16 | 17 | 18 | 19 | 20 | 21 | 22 | 23 | 24 | 25 | 26 | 27 | 28,0 | 29 | 30 | |
| Grupa o ukierunkowaniu roślinnym | | | | | | | | | | | | | | | |
| 61,71 | 4 | 55,54 | 1 | 95,68 | 7,09 | 5,31 | 5,32 | 13 | 8282 | 101 | 111,5 | 7,0 | 847 | 0,72 | 1 |
| 60,73 | 7 | 54,11 | 2 | 76,47 | 36,18 | 4,44 | 0,77 | 89 | 5623 | 142 | 99,2 | 3,0 | 546 | 1,72 | 2 |
| 48,96 | 78 | 43,07 | 3 | 99,81 | 333,00 | 129,50 | 405,50 | 1 | 1883 | 270 | 140,8 | 2,0 | 497 | 0,77 | 3 |
| 50,35 | 62 | 39,16 | 8 | 54,94 | 2,52 | 1,20 | 0,43 | 133 | 2745 | 228 | 78,9 | 7,0 | 493 | 0,87 | 4 |
| 58,35 | 11 | 38,09 | 10 | 28,61 | 22,58 | 18,77 | 0,07 | 254 | 1568 | 277 | 105,2 | 3,5 | 249 | 1,44 | 5 |
| 61,30 | 5 | 27,76 | 39 | 61,50 | 27,57 | 17,95 | 8,02 | 10 | 3279 | 206 | - | 15,0 | 454 | 1,50 | 6 |
| 50,99 | 60 | 42,82 | 4 | 67,73 | - | - | 0,30 | 164 | 710 | 300 | 69,5 | 2,0 | 170 | 1,04 | 8 |
| 49,12 | 76 | 34,99 | 15 | 67,18 | 10,30 | 1,76 | 0,48 | 123 | 15082 | 50 | 96,4 | 27,0 | 993 | 1,39 | 9 |
| 48,48 | 82 | 30,65 | 27 | 18,51 | 4,47 | 1,36 | 0,12 | 229 | 2170 | 256 | - | 7,0 | 463 | 1,02 | 10 |
| 57,32 | 14 | 21,03 | 72 | 78,59 | 1,43 | 1,42 | 0,87 | 81 | 46195 | 12 | 139,8 | 140,0 | 427 | 0,19 | 11 |
| 42,02 | | 15,50 | | 77,35 | 4,37 | 2,42 | 0,35 | | 7 192 | | | 24,9 | 844 | 1,14 | |
| Grupa o ukierunkowaniu zwierzęcym | | | | | | | | | | | | | | | |
| 44,45 | 115 | 20,86 | 74 | 80,28 | 4,10 | 2,40 | 1,26 | 57 | 11211 | 70 | 79,6 | 47,0 | 138 | 1,49 | 24 |
| 43,81 | 122 | 35,66 | 14 | 71,92 | 6,35 | 0,89 | 0,43 | 134 | 2698 | 230 | 87,1 | 8,0 | 330 | 0,66 | 26 |
| 51,80 | 56 | 23,20 | 62 | 87,31 | 7,46 | 4,88 | 1,39 | 46 | 17644 | 42 | 126,5 | 75,3 | 1478 | 0,67 | 32 |
| 50,21 | 65 | 29,77 | 30 | 93,19 | 10,58 | 5,75 | 1,28 | 55 | 16865 | 44 | 94,5 | 42,0 | 1240 | 0,97 | 33 |
| 51,81 | 55 | 25,18 | 51 | 88,01 | 3,82 | 2,93 | 1,18 | 63 | 15195 | 49 | 120,1 | 48,0 | 628 | 0,96 | 40 |
| 30,44 | 254 | 25,29 | 49 | 82,52 | 16,53 | 1,29 | 0,54 | 111 | 10063 | 82 | 108,0 | 13,0 | 466 | 0,45 | 56 |
| 52,55 | 48 | 18,64 | 90 | 88,42 | 3,27 | 1,14 | 1,15 | 67 | 14859 | 51 | 88,7 | 69,0 | 1480 | 0,83 | 74 |
| 18,77 | 287 | 13,53 | 132 | 91,67 | 7,47 | 6,99 | 10,47 | 9 | 6623 | 122 | 99,8 | 9,5 | 192 | 0,37 | 84 |
| 56,64 | 19 | 7,09 | 225 | 91,67 | 7,07 | 4,72 | 0,77 | 91 | 22110 | 33 | - | 203,0 | 210 | 0,19 | 97 |
| 27,16 | 268 | 23,78 | 58 | 68,35 | 3,90 | 1,34 | 0,46 | 129 | 25302 | 30 | 127,2 | 17,0 | 600 | 0,82 | 109 |
| 31,41 | | 11,68 | | 74,88 | 2,07 | 0,72 | 0,26 | | 21 439 | | | 63,4 | 1 246 | 0,91 | |
| Grupa mieszane (wielostronne) | | | | | | | | | | | | | | | |
| 56,96 | 16 | 29,91 | 29 | 54,12 | 6,36 | 3,36 | 0,26 | 182 | 1659 | 274 | 89,2 | 9,0 | 290 | 1,07 | 7 |
| 57,51 | 13 | 22,86 | 64 | 75,56 | 19,06 | 12,88 | 5,73 | 12 | 10158 | 80 | 110,2 | 51,0 | 890 | 1,35 | 25 |
| 49,75 | 67 | 26,06 | 46 | 67,16 | 6,54 | 4,04 | 0,49 | 120 | 10160 | 79 | 104,6 | 30,4 | 974 | 1,58 | 43 |
| 46,85 | 100 | 16,01 | 108 | 70,77 | 6,51 | 1,62 | 0,55 | 109 | 6421 | 128 | 101,2 | 25,0 | 620 | 0,87 | 50 |
| 36,77 | 202 | 26,29 | 45 | 63,57 | 0,90 | 0,22 | 0,31 | 158 | 4786 | 156 | 93,7 | 16,0 | 455 | 0,67 | 62 |
| 35,89 | 214 | 22,24 | 66 | 67,53 | 1,70 | 1,25 | 0,18 | 209 | 40637 | 13 | 88,6 | 101,0 | 674 | 1,04 | 64 |
| 49,63 | 72 | 17,45 | 98 | 89,31 | 12,42 | 8,47 | 1,33 | 50 | 6644 | 121 | 89,6 | 26,0 | 660 | 1,52 | 65 |
| 47,27 | 98 | 16,35 | 106 | 78,87 | 10,25 | 1,60 | 0,41 | 137 | 17626 | 43 | 85,4 | 76,0 | 2677 | 1,11 | 68 |
| 43,75 | 123 | 26,53 | 43 | 67,99 | 3,62 | 0,47 | 0,28 | 175 | 3033 | 215 | 95,6 | 9,0 | 402 | 1,25 | 70 |
| 51,56 | 57 | 16,30 | 107 | 76,09 | 110,06 | 83,35 | 13,18 | 8 | 1377 | 282 | 127,9 | 6,0 | 140 | 1,42 | 71 |
| 35,83 | | 10,67 | | 79,57 | 3,95 | 2,12 | 0,32 | | 12 004 | | | 41,6 | 1 151 | 1,11 | |

PODRANKING 10 NAJLEPSZYCH W POSZCZEGÓLNYCH FORMACH

| Pozycja wg miernika syntetycznego | | Nazwa przedsiębiorstwa | woj. | Forma prawno-własnościowa | Ukierunk. produkcji | Wskaźniki rentowności: | | | | | | | | Indeks tworzenia wartości | |
|---|------|----------------------------|---------|---------------------------|---------------------|------------------------|-----|-------------------|-----|----------------|-----|-------------------|-----|---------------------------|------|
| 2015 | 2014 | | | | | sprzedaży | | działaln. gospod. | | aktywów ogółem | | kapitału własnego | | In | poz. |
| 1 | 2 | | | | | 3 | 4 | 5 | 6 | 7 | 8 | 9 | 10 | 11 | 12 |
| Przedsiębiorstwa z majątkiem w przewadze zakupionym | | | | | | | | | | | | | | | |
| 1 | 4 | LAS POL Lasowice Małe | Opol | SMZ | R | 42,49 | 1 | 51,04 | 1 | 19,01 | 4 | 19,87 | 15 | 10,22 | 15 |
| 2 | 1 | GR Stęblewo | Pomor | GFZ | R | 41,95 | 2 | 48,80 | 2 | 16,29 | 9 | 21,30 | 13 | 9,28 | 19 |
| 5 | 13 | GR-H Pijanowice | WielPol | SMZ | R | 12,49 | 14 | 24,62 | 16 | 4,37 | 93 | 15,28 | 22 | 8,17 | 21 |
| 11 | 38 | POLANA Żelimucha | ZachPom | SMZ | R | 20,43 | 7 | 18,29 | 33 | 15,48 | 12 | 19,70 | 16 | 10,53 | 13 |
| 12 | 12 | GPR-U KOM-ROL Zwanowice | Opol | SMZ | R | 11,37 | 16 | 23,84 | 20 | 6,77 | 41 | 11,24 | 35 | 6,01 | 33 |
| 13 | - | Brak zgody | (x) | SMZ | R | 15,59 | 10 | 29,84 | 6 | 9,80 | 23 | 10,57 | 40 | 5,57 | 38 |
| 15 | - | PRH AGRO-STA Staświny | War-Maz | SMZ | R | 8,41 | 27 | 26,45 | 12 | 11,66 | 19 | 13,45 | 27 | 7,19 | 24 |
| 16 | 3 | GR Hulcze | Lubel | GFZ | R | 7,41 | 32 | 27,41 | 9 | 6,99 | 39 | 10,68 | 39 | 5,39 | 39 |
| 18 | 11 | GR-N Pagów | Opol | SMZ | R | 10,29 | 20 | 22,47 | 21 | 15,67 | 11 | 19,28 | 17 | 9,37 | 18 |
| 19 | - | Brak zgody | (x) | SMZ | R | 10,05 | 23 | 24,56 | 17 | 4,92 | 77 | 15,52 | 21 | 3,70 | 69 |
| | | Śr. Wartość dla grupy | | | | 1,41 | | 6,99 | | 3,84 | | 5,26 | | 2,82 | |
| Przedsiębiorstwa z majątkiem w przewadze dzierzawionym | | | | | | | | | | | | | | | |
| 3 | 36 | GR LUBNÓW Oborniki Śląskie | DolŚlą | GFD | R | 25,03 | 3 | 42,75 | 3 | 75,94 | 1 | 76,09 | 1 | 40,61 | 1 |
| 4 | 9 | GR CZACHPOL Czachówki | War-Maz | SMD | R | 9,05 | 26 | 30,27 | 4 | 14,26 | 14 | 25,95 | 8 | 13,88 | 6 |
| 7 | 29 | AGROPLON Nowy Młyn | Kuj-Pom | SMD | M | 14,30 | 12 | 25,08 | 15 | 11,43 | 20 | 21,12 | 14 | 11,29 | 10 |
| 8 | 6 | GR DERCZEWO Derczewo | ZachPom | GFD | R | 20,46 | 6 | 30,00 | 5 | 7,45 | 36 | 11,00 | 37 | 5,88 | 35 |
| 9 | 82 | GH UPRAWA Lubiatów | DolŚlą | SMD | R | 22,84 | 4 | 27,38 | 10 | 12,91 | 16 | 19,21 | 18 | 10,27 | 14 |
| 10 | - | ZPH AGROL Ślubów | DolŚlą | SMD | R | 1,40 | 64 | 12,77 | 65 | 5,06 | 70 | 27,32 | 6 | 14,61 | 4 |
| 14 | 5 | Brak zgody | (x) | SMD | R | 14,83 | 11 | 29,27 | 7 | 14,90 | 13 | 15,08 | 23 | 7,97 | 22 |
| 17 | 115 | JAROMIKS Jarosów | DolŚlą | SMD | R | 11,76 | 15 | 14,28 | 54 | 3,43 | 107 | 10,97 | 38 | 5,86 | 36 |
| 20 | 42 | Brak zgody | (x) | SMD | R | 7,33 | 33 | 27,90 | 8 | 8,29 | 30 | 8,88 | 53 | 4,57 | 49 |
| 21 | 289 | Brak zgody | (x) | SMD | R | 3,28 | 51 | 19,03 | 31 | 14,11 | 15 | 17,20 | 20 | 9,20 | 20 |
| | | Śr. Wartość dla grupy | | | | -2,34 | | 5,13 | | 2,61 | | 3,73 | | 1,99 | |
| Jednoosobowe spółki ANR | | | | | | | | | | | | | | | |
| 32 | - | SK Janów Podlaski | Lubel | JSA | Z | 9,95 | 24 | 17,57 | 38 | 9,66 | 24 | 11,07 | 36 | 5,90 | 34 |
| 37 | 93 | DANKO HR Choryń | WielPol | JSA | R | 8,28 | 28 | 14,14 | 56 | 6,77 | 42 | 7,63 | 70 | 3,84 | 67 |
| 40 | 123 | SK Michałów | Święt | JSA | Z | 6,82 | 36 | 14,39 | 53 | 5,05 | 71 | 5,74 | 94 | 2,87 | 96 |
| 43 | 43 | OHZ GAJEWO Kałdowo | Pomor | JSA | M | 2,09 | 55 | 12,43 | 71 | 5,11 | 66 | 7,62 | 71 | 4,07 | 61 |
| 74 | 106 | OHZ Osiek | MaloPol | JSA | Z | -9,51 | 147 | 4,82 | 131 | 2,48 | 126 | 2,80 | 143 | 1,50 | 138 |
| 89 | - | SK LISKI Liski | War-Maz | JSA | R | -16,59 | 211 | 3,85 | 145 | 4,97 | 75 | 12,21 | 29 | 6,53 | 26 |
| 95 | 76 | HZINR Polanowice | Kuj-Pom | JSA | M | -9,95 | 150 | 3,40 | 150 | 1,45 | 162 | 1,58 | 172 | 0,80 | 172 |
| 99 | 101 | OHZ Lubiana | ZachPom | JSA | M | -2,88 | 97 | 6,58 | 110 | 4,51 | 89 | 4,76 | 112 | 2,41 | 114 |
| 112 | 172 | Brak zgody | (x) | JSA | R | -0,40 | 75 | 3,20 | 152 | 1,64 | 158 | 1,77 | 166 | 0,91 | 167 |
| 121 | 149 | SK PEPOWO Gogolewo | WielPol | JSA | M | -4,89 | 108 | 3,53 | 147 | 1,94 | 147 | 2,16 | 159 | 1,13 | 158 |
| | | Śr. Wartość dla grupy | | | | -7,34 | | 2,31 | | 1,28 | | 1,48 | | 0,78 | |
| Rolnicze spółdzielnie produkcyjne | | | | | | | | | | | | | | | |
| 6 | - | RSP WOLNOŚĆ Gnojewo | Pomor | RSP | R | 1,59 | 61 | 22,32 | 22 | 15,97 | 10 | 25,96 | 7 | 13,34 | 7 |
| 25 | 126 | RSP Sadki | Kuj-Pom | RSP | M | 1,56 | 62 | 16,07 | 47 | 10,43 | 22 | 13,80 | 26 | 7,23 | 23 |
| 35 | 44 | RSP Krzywizna | Opol | RSP | R | -4,31 | 104 | 16,62 | 43 | 9,58 | 25 | 10,41 | 42 | 5,57 | 37 |
| 52 | 69 | RSP Szychowice | Lubel | RSP | R | 1,64 | 60 | 16,60 | 44 | 3,90 | 100 | 8,17 | 62 | 2,22 | 118 |
| 57 | 273 | RSP Kuniów | Opol | RSP | R | -13,16 | 182 | 8,97 | 95 | 4,91 | 78 | 5,44 | 102 | 2,91 | 94 |
| 60 | 18 | RSP Hopkie | Lubel | RSP | R | -0,40 | 74 | 11,71 | 74 | 6,31 | 45 | 7,29 | 76 | 3,63 | 72 |
| 67 | 63 | RSP JEDNOŚĆ Rów | ZachPom | RSP | R | -2,67 | 95 | 11,47 | 76 | 5,55 | 55 | 5,94 | 87 | 3,11 | 87 |
| 71 | 259 | RSP PRZYJAŻŃ Biskupin | Kuj-Pom | RSP | M | -12,50 | 177 | 15,18 | 50 | 6,83 | 40 | 8,97 | 52 | 4,76 | 47 |
| 83 | 67 | RSP NADBUŻANKA Kryłów | Lubel | RSP | R | 5,90 | 39 | 14,12 | 57 | 4,53 | 88 | 6,16 | 84 | 3,29 | 78 |
| 85 | 184 | SGR Bliszczycze | Opol | RSP | R | -8,76 | 141 | 7,10 | 105 | 2,32 | 132 | 2,91 | 136 | 1,48 | 140 |
| | | Śr. Wartość dla grupy | | | | -11,40 | | 0,49 | | 0,29 | | 0,39 | | 0,21 | |

PRZEDSIĘBIORSTW ROLNYCH PRAWNO-ORGANIZACYJNYCH W 2015 ROKU



| Wskaźnik wartości dodanej | | Wskaźnik generowania gotówki operacyjnej | | Pokrycie aktywów kapitałem wł. | Wskaźniki płynności na 31.12.2015: | | Pokrycie zobowiązań nadwyżką fin. | | Przychody ogółem | | | Zatrudnienie przeciętne w roku | Pow. użytków rolnych | Wsk. bonitacji gleb | Pozycja wg miernika syntetycznego |
|---|------|--|------|--------------------------------|------------------------------------|--------|-----------------------------------|------|------------------|------|------------------|--------------------------------|----------------------|---------------------|-----------------------------------|
| % | poz. | % | poz. | | bieżący | szybki | ln | poz. | tys. zł | poz. | zmiana: 2014=100 | | | | |
| 16 | 17 | 18 | 19 | 20 | 21 | 22 | 23 | 24 | 25 | 26 | 27 | 28,0 | 29 | 30 | |
| Przedsiębiorstwa z majątkiem w przewadze zakupionym | | | | | | | | | | | | | | | |
| 61,71 | 4 | 55,54 | 1 | 95,68 | 7,09 | 5,31 | 5,32 | 13 | 8282 | 101 | 111,5 | 7,0 | 847 | 0,72 | 1 |
| 60,73 | 7 | 54,11 | 2 | 76,47 | 36,18 | 4,44 | 0,77 | 89 | 5623 | 142 | 99,2 | 3,0 | 546 | 1,72 | 2 |
| 58,35 | 11 | 38,09 | 10 | 28,61 | 22,58 | 18,77 | 0,07 | 254 | 1568 | 277 | 105,2 | 3,5 | 249 | 1,44 | 5 |
| 57,32 | 14 | 21,03 | 72 | 78,59 | 1,43 | 1,42 | 0,87 | 81 | 46195 | 12 | 139,8 | 140,0 | 427 | 0,19 | 11 |
| 56,29 | 21 | 33,61 | 19 | 60,24 | 2,98 | 1,72 | 0,22 | 194 | 2068 | 262 | 80,5 | 7,0 | 336 | 1,49 | 12 |
| 52,48 | 50 | 35,87 | 13 | 92,67 | 33,14 | 11,83 | 1,61 | 39 | 5680 | 139 | 113,5 | 13,0 | 687 | 1,11 | 13 |
| 49,62 | 73 | 36,93 | 12 | 86,66 | 3,79 | 0,87 | 1,25 | 59 | 3293 | 205 | - | 9,8 | 674 | 0,79 | 15 |
| 51,27 | 59 | 38,72 | 9 | 65,46 | 4,01 | 1,29 | 0,27 | 178 | 5738 | 137 | 84,7 | 13,2 | 677 | 1,43 | 16 |
| 51,29 | 58 | 27,96 | 38 | 81,26 | 5,28 | 3,69 | 1,31 | 53 | 8622 | 95 | 85,9 | 21,0 | 995 | 1,41 | 18 |
| 49,63 | 71 | 40,79 | 6 | 31,70 | 7,90 | 6,70 | 0,11 | 232 | 2410 | 245 | 41,3 | 4,0 | 336 | 0,90 | 19 |
| 29,28 | | 13,39 | | 72,92 | 2,89 | 1,53 | 0,29 | | 10 697 | | | 23,5 | 626 | 1,07 | |
| Przedsiębiorstwa z majątkiem w przewadze dzierżawionym | | | | | | | | | | | | | | | |
| 48,96 | 78 | 43,07 | 3 | 99,81 | 333,00 | 129,50 | 405,50 | 1 | 1883 | 270 | 140,8 | 2,0 | 497 | 0,77 | 3 |
| 50,35 | 62 | 39,16 | 8 | 54,94 | 2,52 | 1,20 | 0,43 | 133 | 2745 | 228 | 78,9 | 7,0 | 493 | 0,87 | 4 |
| 56,96 | 16 | 29,91 | 29 | 54,12 | 6,36 | 3,36 | 0,26 | 182 | 1659 | 274 | 89,2 | 9,0 | 290 | 1,07 | 7 |
| 50,99 | 60 | 42,82 | 4 | 67,73 | - | - | 0,30 | 164 | 710 | 300 | 69,5 | 2,0 | 170 | 1,04 | 8 |
| 49,12 | 76 | 34,99 | 15 | 67,18 | 10,30 | 1,76 | 0,48 | 123 | 15082 | 50 | 96,4 | 27,0 | 993 | 1,39 | 9 |
| 48,48 | 82 | 30,65 | 27 | 18,51 | 4,47 | 1,36 | 0,12 | 229 | 2170 | 256 | - | 7,0 | 463 | 1,02 | 10 |
| 49,68 | 69 | 33,89 | 18 | 98,85 | 74,62 | 61,64 | 15,21 | 6 | 9876 | 84 | 82,9 | 16,3 | 1811 | 0,91 | 14 |
| 54,60 | 30 | 32,02 | 22 | 31,32 | 22,09 | 6,38 | 0,08 | 249 | 3348 | 200 | 100,8 | 8,0 | 486 | 1,52 | 17 |
| 58,63 | 10 | 30,85 | 26 | 93,31 | 32,80 | 29,26 | 1,44 | 44 | 2161 | 257 | 96,9 | 7,0 | 348 | 1,25 | 20 |
| 54,42 | 33 | 26,74 | 42 | 82,07 | 5,80 | 4,32 | 1,27 | 56 | 2359 | 247 | 99,2 | 10,0 | 266 | 1,59 | 21 |
| 32,45 | | 13,47 | | 70,02 | 2,49 | 1,04 | 0,22 | | 12 510 | | | 30,9 | 1 022 | 1,02 | |
| Jednoosobowe spółki ANR | | | | | | | | | | | | | | | |
| 51,80 | 56 | 23,20 | 62 | 87,31 | 7,46 | 4,88 | 1,39 | 46 | 17644 | 42 | 126,5 | 75,3 | 1478 | 0,67 | 32 |
| 52,65 | 46 | 23,57 | 60 | 88,79 | 7,66 | 6,12 | 2,04 | 32 | 104624 | 4 | 102,9 | 359,8 | 6382 | 1,43 | 37 |
| 51,81 | 55 | 25,18 | 51 | 88,01 | 3,82 | 2,93 | 1,18 | 63 | 15195 | 49 | 120,1 | 48,0 | 628 | 0,96 | 40 |
| 49,75 | 67 | 26,06 | 46 | 67,16 | 6,54 | 4,04 | 0,49 | 120 | 10160 | 79 | 104,6 | 30,4 | 974 | 1,58 | 43 |
| 52,55 | 48 | 18,64 | 90 | 88,42 | 3,27 | 1,14 | 1,15 | 67 | 14859 | 51 | 88,7 | 69,0 | 1480 | 0,83 | 74 |
| 45,25 | 108 | 14,24 | 125 | 40,66 | 0,95 | 0,46 | 0,20 | 198 | 8268 | 102 | - | 49,3 | 1959 | 1,06 | 89 |
| 49,42 | 75 | 17,46 | 97 | 91,90 | 7,94 | 5,22 | 1,42 | 45 | 14042 | 53 | 89,5 | 62,6 | 1263 | 1,59 | 95 |
| 43,82 | 121 | 15,29 | 114 | 94,69 | 9,83 | 5,89 | 2,11 | 29 | 28790 | 20 | 92,5 | 116,0 | 3267 | 1,16 | 99 |
| 48,11 | 88 | 9,46 | 186 | 92,63 | 10,97 | 6,53 | 0,74 | 92 | 12051 | 65 | 100,4 | 104,7 | 680 | 1,34 | 112 |
| 43,48 | 126 | 13,52 | 134 | 89,61 | 8,42 | 5,21 | 1,36 | 49 | 22367 | 32 | 90,0 | 78,0 | 2127 | 1,42 | 121 |
| 40,61 | | 11,61 | | 86,44 | 4,22 | 2,13 | 0,61 | | 25849 | | | 104,8 | 2576 | 1,18 | |
| Rolnicze spółdzielnie produkcyjne | | | | | | | | | | | | | | | |
| 61,30 | 5 | 27,76 | 39 | 61,50 | 27,57 | 17,95 | 8,02 | 10 | 3279 | 206 | - | 15,0 | 454 | 1,50 | 6 |
| 57,51 | 13 | 22,86 | 64 | 75,56 | 19,06 | 12,88 | 5,73 | 12 | 10158 | 80 | 110,2 | 51,0 | 890 | 1,35 | 25 |
| 53,23 | 40 | 27,18 | 41 | 91,98 | 5,69 | 3,46 | 2,13 | 28 | 3808 | 184 | 101,4 | 13,0 | 526 | 1,14 | 35 |
| 53,21 | 41 | 22,03 | 68 | 47,76 | 0,60 | 0,39 | 0,11 | 236 | 4471 | 163 | 91,4 | 30,0 | 684 | 1,55 | 52 |
| 52,85 | 43 | 24,54 | 54 | 90,26 | 11,40 | 10,02 | 3,56 | 19 | 1349 | 284 | 103,3 | 6,0 | 219 | 0,88 | 57 |
| 48,01 | 89 | 21,11 | 71 | 86,51 | 8,65 | 6,91 | 1,61 | 40 | 11777 | 68 | 80,5 | 42,0 | 992 | 1,50 | 60 |
| 47,88 | 90 | 19,66 | 81 | 93,50 | 13,95 | 5,89 | 1,53 | 43 | 9106 | 90 | 98,5 | 45,0 | 1346 | 0,89 | 67 |
| 51,56 | 57 | 16,30 | 107 | 76,09 | 110,06 | 83,35 | 13,18 | 8 | 1377 | 282 | 127,9 | 6,0 | 140 | 1,42 | 71 |
| 32,34 | 242 | 24,69 | 53 | 73,52 | 2,37 | 0,69 | 0,27 | 177 | 5476 | 144 | 121,9 | 13,0 | 451 | 1,29 | 83 |
| 55,08 | 27 | 12,02 | 156 | 79,80 | 2,69 | 1,86 | 0,24 | 189 | 1536 | 278 | 108,5 | 8,0 | 239 | 1,15 | 85 |
| 33,38 | | 7,32 | | 74,07 | 3,52 | 2,10 | 0,23 | | 5680 | | | 21,8 | 543 | 1,03 | |

PODRANKING 10 NAJWIĘKSZYCH PRZEDSIĘBIORSTW

| Pozycja wg miernika syntetycznego | | Nazwa przedsiębiorstwa | woj. | Forma prawno-własnościowa | Ukierunk. produkcji | Wskaźniki rentowności: | | | | | | | | Indeks tworzenia wartości | |
|-----------------------------------|------|------------------------------------|---------|---------------------------|---------------------|------------------------|-----|-------------------|-----|----------------|-----|-------------------|-----|---------------------------|------|
| 2015 | 2014 | | | | | sprzedaży | | działaln. gospod. | | aktywów ogółem | | kapitału własnego | | In | poz. |
| 1 | 2 | | | | | 3 | 4 | 5 | 6 | 7 | 8 | 9 | 10 | 11 | 12 |
| 195 | 262 | POLDANOR Przechlewo | Pomor | SMD | Z | -0,57 | 76 | 1,32 | 185 | 0,60 | 196 | 0,85 | 194 | 0,46 | 192 |
| 277 | 300 | PPHU MLEKS Wyszów | Mazow | SMZ | I | 1,28 | 65 | 1,52 | 183 | 3,40 | 109 | 4,43 | 119 | 1,82 | 128 |
| 156 | 34 | KR Kietrz | Opol | JSA | M | -3,98 | 101 | 2,85 | 157 | 1,31 | 169 | 1,39 | 175 | 0,72 | 175 |
| 37 | 93 | DANKO HR Choryń | WielPol | JSA | R | 8,28 | 28 | 14,14 | 56 | 6,77 | 42 | 7,63 | 70 | 3,84 | 67 |
| 236 | 228 | Małopolska HR-HRB Kraków | MałoPol | JSA | R | -7,26 | 124 | -3,18 | 266 | -2,51 | 269 | -3,51 | 267 | -1,85 | 270 |
| 261 | 302 | Brak zgody | (x) | SMD | I | 0,53 | 69 | 1,67 | 179 | 2,71 | 123 | 8,18 | 61 | 4,38 | 53 |
| 201 | - | AKTIW Gostków | DolŚlą | SMZ | Z | 4,27 | 46 | 2,67 | 160 | 3,12 | 115 | 8,35 | 59 | 4,47 | 50 |
| 258 | 297 | Spółdzielcza Agrofirma Szczekociny | Śląsk | RSP | Z | 1,00 | 66 | 0,66 | 202 | 0,93 | 180 | 1,83 | 164 | 0,98 | 163 |
| 266 | 303 | RSP Rzecko | ZachPom | RSP | M | -0,84 | 79 | 0,23 | 218 | 0,40 | 201 | 0,70 | 199 | 0,33 | 202 |
| 108 | - | Brak zgody | (x) | SMZ | R | 0,76 | 67 | 6,02 | 119 | 2,25 | 134 | 2,90 | 139 | 1,50 | 137 |

PODRANKING 10 NAJLEPSZYCH PRZEDSIĘBIORSTW

| Pozycja wg miernika syntetycznego | | Nazwa przedsiębiorstwa | woj. | Forma prawno-własnościowa | Ukierunk. produkcji | Wskaźniki rentowności: | | | | | | | | Indeks tworzenia wartości | |
|-----------------------------------|------|------------------------|---------|---------------------------|---------------------|------------------------|-----|-------------------|-----|----------------|-----|-------------------|-----|---------------------------|------|
| 2015 | 2014 | | | | | sprzedaży | | działaln. gospod. | | aktywów ogółem | | kapitału własnego | | In | poz. |
| 1 | 2 | | | | | 3 | 4 | 5 | 6 | 7 | 8 | 9 | 10 | 11 | 12 |
| 11 | 38 | POLANA Żelimucha | ZachPom | SMZ | R | 20,43 | 7 | 18,29 | 33 | 15,48 | 12 | 19,70 | 16 | 10,53 | 13 |
| 26 | 56 | Brak zgody | (x) | GFZ | Z | 4,91 | 42 | 25,83 | 13 | 9,29 | 27 | 12,92 | 28 | 6,91 | 25 |
| 32 | - | SK Janów Podlaski | Lubel | JSA | Z | 9,95 | 24 | 17,57 | 38 | 9,66 | 24 | 11,07 | 36 | 5,90 | 34 |
| 46 | 48 | Brak zgody | (x) | GFD | R | 6,34 | 38 | 12,57 | 70 | 25,54 | 3 | 28,62 | 5 | 14,16 | 5 |
| 56 | 199 | Brak zgody | (x) | GFZ | Z | 21,44 | 5 | 24,40 | 18 | 9,49 | 26 | 11,50 | 32 | 6,15 | 30 |
| 62 | 61 | PPUH PRO-HAND Parczew | Lubel | SMZ | M | 4,71 | 43 | 11,87 | 73 | 5,62 | 54 | 8,84 | 54 | 4,73 | 48 |
| 76 | 75 | GR Koroszczyń | Lubel | SMD | R | -6,69 | 118 | 9,26 | 90 | 5,44 | 58 | 7,55 | 72 | 4,04 | 62 |
| 84 | 311 | GR Jaktorowo | WielPol | GFD | Z | 7,19 | 35 | 10,93 | 80 | 34,66 | 2 | 37,81 | 2 | 20,22 | 2 |
| 91 | 167 | PPUH BARYCZ Gądkowice | DolŚlą | SMD | R | -10,90 | 161 | 10,99 | 79 | 3,05 | 117 | 3,70 | 127 | 1,98 | 123 |
| 97 | - | Brak zgody | (x) | SMZ | Z | -3,04 | 98 | 1,42 | 184 | 0,94 | 179 | 1,02 | 186 | 0,52 | 186 |

PODRANKING NAJLEPSZYCH PRZEDSIĘBIORSTW

| Pozycja wg miernika syntetycznego | | Nazwa przedsiębiorstwa | woj. | Forma prawno-własnościowa | Ukierunk. produkcji | Wskaźniki rentowności: | | | | | | | | Indeks tworzenia wartości | |
|-----------------------------------|------|----------------------------|---------|---------------------------|---------------------|------------------------|-----|-------------------|-----|----------------|-----|-------------------|-----|---------------------------|------|
| 2015 | 2014 | | | | | sprzedaży | | działaln. gospod. | | aktywów ogółem | | kapitału własnego | | In | poz. |
| 1 | 2 | | | | | 3 | 4 | 5 | 6 | 7 | 8 | 9 | 10 | 11 | 12 |
| 3 | 36 | GR LUBNÓW Oborniki Śląskie | DolŚlą | GFD | R | 25,03 | 3 | 42,75 | 3 | 75,94 | 1 | 76,09 | 1 | 40,61 | 1 |
| 7 | 29 | AGROPLON Nowy Młyn | Kuj-Pom | SMD | M | 14,30 | 12 | 25,08 | 15 | 11,43 | 20 | 21,12 | 14 | 11,29 | 10 |
| 16 | 3 | GR Hulcze | Lubel | GFZ | R | 7,41 | 32 | 27,41 | 9 | 6,99 | 39 | 10,68 | 39 | 5,39 | 39 |
| 102 | 90 | PRP AGROWIT Witosław | Lubus | SMZ | R | -11,50 | 167 | 6,92 | 108 | 1,71 | 154 | 3,49 | 128 | 1,87 | 126 |
| 87 | - | RSP Cielce | Łódz | RSP | R | -20,47 | 231 | 9,74 | 88 | 4,50 | 90 | 4,61 | 114 | 2,41 | 115 |
| 74 | 106 | OHZ Osiek | MałoPol | JSA | Z | -9,51 | 147 | 4,82 | 131 | 2,48 | 126 | 2,80 | 143 | 1,50 | 138 |
| 101 | 132 | RZD IUNG-PIB PUŁAWY Grabów | Mazow | PJ | I | -13,92 | 187 | 0,61 | 203 | 0,28 | 213 | 0,33 | 213 | 0,17 | 213 |
| 1 | 4 | LAS POL Lasowice Małe | Opol | SMZ | R | 42,49 | 1 | 51,04 | 1 | 19,01 | 4 | 19,87 | 15 | 10,22 | 15 |
| 24 | 150 | GR Góra Ropczycka | PodKarp | SMZ | Z | 17,02 | 8 | 20,45 | 25 | 18,21 | 6 | 22,68 | 11 | 11,06 | 11 |
| 107 | 137 | RSP Dorozki | Podlas | RSP | M | -22,72 | 239 | 1,01 | 193 | 0,51 | 198 | 0,91 | 189 | 0,46 | 191 |
| 2 | 1 | GR Steblewo | Pomor | GFZ | R | 41,95 | 2 | 48,80 | 2 | 16,29 | 9 | 21,30 | 13 | 9,28 | 19 |
| 63 | 131 | ZDIZ Grodziec Śląski | Śląsk | PJ | I | -1,85 | 88 | 0,26 | 217 | 0,06 | 226 | 0,08 | 225 | 0,04 | 225 |
| 40 | 123 | SK Michałów | Święt | JSA | Z | 6,82 | 36 | 14,39 | 53 | 5,05 | 71 | 5,74 | 94 | 2,87 | 96 |
| 4 | 9 | GR CZACHPOL Czachówki | War-Maz | SMD | R | 9,05 | 26 | 30,27 | 4 | 14,26 | 14 | 25,95 | 8 | 13,88 | 6 |
| 5 | 13 | GR-H Pijanowice | WielPol | SMZ | R | 12,49 | 14 | 24,62 | 16 | 4,37 | 93 | 15,28 | 22 | 8,17 | 21 |
| 8 | 6 | GR DERCZEWO Derczewo | ZachPom | GFD | R | 20,46 | 6 | 30,00 | 5 | 7,45 | 36 | 11,00 | 37 | 5,88 | 35 |



ROLNYCH WG PRZYCHODÓW OGÓŁEM W 2015 ROKU

| Wskaźnik wartości dodanej | | Wskaźnik generowania gotówki operacyjnej | | Pokrycie aktywów kapitałem wt. | Wskaźniki płynności na 31.12.2015: | | Pokrycie zobowiązań nadwyżką fin. | | Przychody ogółem | | | Zatrudnienie przeciętne w roku | Pow. użytków rolnych | Wsk. bonitacji gleb | Pozycja wg miernika syntetycznego |
|---------------------------|------|--|------|--------------------------------|------------------------------------|--------|-----------------------------------|------|------------------|------|------------------|--------------------------------|----------------------|---------------------|-----------------------------------|
| % | poz. | % | poz. | | bieżący | szybki | ln | poz. | tys. zł | poz. | zmiana: 2014=100 | | | | |
| 16 | 17 | 18 | 19 | 20 | 21 | 22 | 23 | 24 | 25 | 26 | 27 | osoby | ha | ln | |
| 28,62 | 263 | 13,17 | 139 | 70,36 | 1,56 | 0,25 | 0,19 | 205 | 314406 | 1 | 101,7 | 599,0 | 14243 | 0,67 | 195 |
| 8,58 | 300 | 2,43 | 268 | 76,65 | 1,39 | 1,23 | 0,31 | 161 | 208592 | 2 | 82,7 | 261,0 | 389 | 0,52 | 277 |
| 36,86 | 201 | 13,42 | 135 | 94,72 | 12,10 | 7,23 | 2,02 | 33 | 105584 | 3 | 75,8 | 288,0 | 8888 | 1,55 | 156 |
| 52,65 | 46 | 23,57 | 60 | 88,79 | 7,66 | 6,12 | 2,04 | 32 | 104624 | 4 | 102,9 | 359,8 | 6382 | 1,43 | 37 |
| 34,62 | 227 | 4,41 | 254 | 71,37 | 2,92 | 0,67 | 0,16 | 212 | 100102 | 5 | 86,8 | 469,0 | 5975 | 1,35 | 236 |
| 9,15 | 299 | 5,35 | 244 | 33,11 | 1,15 | 0,34 | 0,10 | 237 | 85809 | 6 | 107,1 | 30,0 | 1764 | 1,50 | 261 |
| 17,99 | 288 | 11,83 | 158 | 37,30 | 0,81 | 0,72 | 0,29 | 168 | 74806 | 7 | - | 65,1 | 330 | 0,36 | 201 |
| 17,46 | 291 | 5,53 | 242 | 50,60 | 1,25 | 0,55 | 0,12 | 228 | 72541 | 8 | 125,5 | 106,0 | 958 | 0,96 | 258 |
| 17,98 | 289 | 3,75 | 258 | 56,25 | 1,82 | 1,11 | 0,13 | 223 | 64602 | 9 | 101,4 | 84,0 | 1167 | 0,91 | 266 |
| 37,47 | 193 | 19,52 | 82 | 77,48 | 2,31 | 0,80 | 0,30 | 166 | 61373 | 10 | - | 95,6 | 6855 | 1,39 | 108 |

ROLNYCH NA GLEBACH SŁABYCH W 2015 ROKU

| Wskaźnik wartości dodanej | | Wskaźnik generowania gotówki operacyjnej | | Pokrycie aktywów kapitałem wt. | Wskaźniki płynności na 31.12.2015: | | Pokrycie zobowiązań nadwyżką fin. | | Przychody ogółem | | | Zatrudnienie przeciętne w roku | Pow. użytków rolnych | Wsk. bonitacji gleb | Pozycja wg miernika syntetycznego |
|---------------------------|------|--|------|--------------------------------|------------------------------------|-------|-----------------------------------|------|------------------|------|------------------|--------------------------------|----------------------|---------------------|-----------------------------------|
| % | poz. | % | poz. | | ln | ln | ln | poz. | tys. zł | poz. | zmiana: 2014=100 | | | | |
| 16 | 17 | 18 | 19 | 20 | 21 | 22 | 23 | 24 | 25 | 26 | 27 | osoby | ha | ln | |
| 57,32 | 14 | 21,03 | 72 | 78,59 | 1,43 | 1,42 | 0,87 | 81 | 46195 | 12 | 139,8 | 140,0 | 427 | 0,19 | 11 |
| 43,81 | 122 | 35,66 | 14 | 71,92 | 6,35 | 0,89 | 0,43 | 134 | 2698 | 230 | 87,1 | 8,0 | 330 | 0,66 | 26 |
| 51,80 | 56 | 23,20 | 62 | 87,31 | 7,46 | 4,88 | 1,39 | 46 | 17644 | 42 | 126,5 | 75,3 | 1478 | 0,67 | 32 |
| 29,57 | 257 | 22,85 | 65 | 89,24 | 3,33 | 0,00 | 4,31 | 15 | 6101 | 133 | 120,5 | 13,0 | 500 | 0,64 | 46 |
| 30,44 | 254 | 25,29 | 49 | 82,52 | 16,53 | 1,29 | 0,54 | 111 | 10063 | 82 | 108,0 | 13,0 | 466 | 0,45 | 56 |
| 36,77 | 202 | 26,29 | 45 | 63,57 | 0,90 | 0,22 | 0,31 | 158 | 4786 | 156 | 93,7 | 16,0 | 455 | 0,67 | 62 |
| 43,66 | 124 | 20,52 | 76 | 72,16 | 17,06 | 6,21 | 0,42 | 135 | 6271 | 129 | 96,7 | 23,5 | 860 | 0,62 | 76 |
| 18,77 | 287 | 13,53 | 132 | 91,67 | 7,47 | 6,99 | 10,47 | 9 | 6623 | 122 | 99,8 | 9,5 | 192 | 0,37 | 84 |
| 41,60 | 141 | 24,39 | 55 | 82,47 | 36,74 | 16,11 | 0,35 | 149 | 3493 | 195 | 82,3 | 16,0 | 705 | 0,69 | 91 |
| 56,64 | 19 | 7,09 | 225 | 91,67 | 7,07 | 4,72 | 0,77 | 91 | 22110 | 33 | - | 203,0 | 210 | 0,19 | 97 |

ROLNYCH WG WOJEWÓDZTW W 2015 ROKU

| Wskaźnik wartości dodanej | | Wskaźnik generowania gotówki operacyjnej | | Pokrycie aktywów kapitałem wt. | Wskaźniki płynności na 31.12.2015: | | Pokrycie zobowiązań nadwyżką fin. | | Przychody ogółem | | | Zatrudnienie przeciętne w roku | Pow. użytków rolnych | Wsk. bonitacji gleb | Pozycja wg miernika syntetycznego |
|---------------------------|------|--|------|--------------------------------|------------------------------------|--------|-----------------------------------|------|------------------|------|------------------|--------------------------------|----------------------|---------------------|-----------------------------------|
| % | poz. | % | poz. | | ln | ln | ln | poz. | tys. zł | poz. | zmiana: 2014=100 | | | | |
| 16 | 17 | 18 | 19 | 20 | 21 | 22 | 23 | 24 | 25 | 26 | 27 | osoby | ha | ln | |
| 48,96 | 78 | 43,07 | 3 | 99,81 | 333,00 | 129,50 | 405,50 | 1 | 1883 | 270 | 140,8 | 2,0 | 497 | 0,77 | 3 |
| 56,96 | 16 | 29,91 | 29 | 54,12 | 6,36 | 3,36 | 0,26 | 182 | 1659 | 274 | 89,2 | 9,0 | 290 | 1,07 | 7 |
| 51,27 | 59 | 38,72 | 9 | 65,46 | 4,01 | 1,29 | 0,27 | 178 | 5738 | 137 | 84,7 | 13,2 | 677 | 1,43 | 16 |
| 43,04 | 129 | 20,38 | 77 | 49,01 | 10,34 | 4,55 | 0,07 | 256 | 2674 | 232 | 83,8 | 10,8 | 715 | 1,04 | 102 |
| 55,81 | 24 | 14,60 | 122 | 97,65 | 17,06 | 6,17 | 2,94 | 20 | 688 | 301 | - | 7,0 | 124 | 0,74 | 87 |
| 52,55 | 48 | 18,64 | 90 | 88,42 | 3,27 | 1,14 | 1,15 | 67 | 14859 | 51 | 88,7 | 69,0 | 1480 | 0,83 | 74 |
| 65,05 | 3 | 6,79 | 227 | 84,86 | 306,50 | 248,50 | 25,25 | 3 | 1322 | 286 | 100,6 | 12,0 | 132 | 1,13 | 101 |
| 61,71 | 4 | 55,54 | 1 | 95,68 | 7,09 | 5,31 | 5,32 | 13 | 8282 | 101 | 111,5 | 7,0 | 847 | 0,72 | 1 |
| 44,45 | 115 | 20,86 | 74 | 80,28 | 4,10 | 2,40 | 1,26 | 57 | 11211 | 70 | 79,6 | 47,0 | 138 | 1,49 | 24 |
| 60,16 | 8 | 10,16 | 176 | 55,31 | 15,09 | 9,22 | 0,82 | 86 | 4345 | 164 | 74,9 | 22,0 | 696 | 0,59 | 107 |
| 60,73 | 7 | 54,11 | 2 | 76,47 | 36,18 | 4,44 | 0,77 | 89 | 5623 | 142 | 99,2 | 3,0 | 546 | 1,72 | 2 |
| 57,63 | 12 | 17,50 | 96 | 71,02 | 1,73 | 0,45 | 0,11 | 231 | 8577 | 96 | 102,8 | 24,0 | 629 | 1,02 | 63 |
| 51,81 | 55 | 25,18 | 51 | 88,01 | 3,82 | 2,93 | 1,18 | 63 | 15195 | 49 | 120,1 | 48,0 | 628 | 0,96 | 40 |
| 50,35 | 62 | 39,16 | 8 | 54,94 | 2,52 | 1,20 | 0,43 | 133 | 2745 | 228 | 78,9 | 7,0 | 493 | 0,87 | 4 |
| 58,35 | 11 | 38,09 | 10 | 28,61 | 22,58 | 18,77 | 0,07 | 254 | 1568 | 277 | 105,2 | 3,5 | 249 | 1,44 | 5 |
| 50,99 | 60 | 42,82 | 4 | 67,73 | - | - | 0,30 | 164 | 710 | 300 | 69,5 | 2,0 | 170 | 1,04 | 8 |

PODRANKING 10 NAJLEPSZYCH PRZEDSIĘBIORSTW

| Pozycja wg miernika syntetycznego | | Nazwa przedsiębiorstwa | woj. | Forma prawnowłasnościowa | Ukierunk. produkcji | Wskaźniki rentowności: | | | | | | | | Indeks tworzenia wartości | |
|-----------------------------------|------|----------------------------|---------|--------------------------|---------------------|------------------------|-----|-------------------|----|----------------|----|-------------------|-----|---------------------------|------|
| 2015 | 2014 | | | | | sprzedaży | | działaln. gospod. | | aktywów ogółem | | kapitału własnego | | In | poz. |
| 1 | 2 | 3 | 4 | 5 | % | poz. | % | poz. | % | poz. | % | poz. | 14 | 15 | |
| 2 | 1 | GR Stęblewo | Pomor | GFZ | R | 41,95 | 2 | 48,80 | 2 | 16,29 | 9 | 21,30 | 13 | 9,28 | 19 |
| 3 | 36 | GR LUBNÓW Oborniki Śląskie | DolŚlą | GFD | R | 25,03 | 3 | 42,75 | 3 | 75,94 | 1 | 76,09 | 1 | 40,61 | 1 |
| 8 | 6 | GR DERCZEWO Derczewo | ZachPom | GFD | R | 20,46 | 6 | 30,00 | 5 | 7,45 | 36 | 11,00 | 37 | 5,88 | 35 |
| 16 | 3 | GR Hulcze | Lubel | GFZ | R | 7,41 | 32 | 27,41 | 9 | 6,99 | 39 | 10,68 | 39 | 5,39 | 39 |
| 22 | 2 | GR Gołębie | Lubel | GFZ | R | 14,10 | 13 | 27,31 | 11 | 5,94 | 51 | 5,94 | 88 | 3,17 | 83 |
| 26 | 56 | Brak zgody | (x) | GFZ | Z | 4,91 | 42 | 25,83 | 13 | 9,29 | 27 | 12,92 | 28 | 6,91 | 25 |
| 33 | 114 | GR Wiejkowo | ZachPom | GFZ | Z | 10,62 | 19 | 18,07 | 36 | 5,21 | 63 | 5,59 | 97 | 2,91 | 93 |
| 44 | 8 | Brak zgody | (x) | GFZ | R | -5,57 | 113 | 17,30 | 40 | 4,74 | 79 | 5,33 | 103 | 2,85 | 99 |
| 46 | 48 | Brak zgody | (x) | GFD | R | 6,34 | 38 | 12,57 | 70 | 25,54 | 3 | 28,62 | 5 | 14,16 | 5 |
| 56 | 199 | Brak zgody | (x) | GFZ | Z | 21,44 | 5 | 24,40 | 18 | 9,49 | 26 | 11,50 | 32 | 6,15 | 30 |

PODRANKING 10 NAJLEPSZYCH PRZEDSIĘBIORSTW

| Pozycja wg miernika syntetycznego | | Nazwa przedsiębiorstwa | woj. | Forma prawnowłasnościowa | Ukierunk. produkcji | Wskaźniki rentowności: | | | | | | | | Indeks tworzenia wartości | |
|-----------------------------------|------|-------------------------|---------|--------------------------|---------------------|------------------------|----|-------------------|----|----------------|----|-------------------|----|---------------------------|------|
| 2015 | 2014 | | | | | sprzedaży | | działaln. gospod. | | aktywów ogółem | | kapitału własnego | | In | poz. |
| 1 | 2 | 3 | 4 | 5 | % | poz. | % | poz. | % | poz. | % | poz. | 14 | 15 | |
| 1 | 4 | LAS POL Lasowice Małe | Opol | SMZ | R | 42,49 | 1 | 51,04 | 1 | 19,01 | 4 | 19,87 | 15 | 10,22 | 15 |
| 4 | 9 | GR CZACHPOL Czachówki | War-Maz | SMD | R | 9,05 | 26 | 30,27 | 4 | 14,26 | 14 | 25,95 | 8 | 13,88 | 6 |
| 5 | 13 | GR-H Pijanowice | WielPol | SMZ | R | 12,49 | 14 | 24,62 | 16 | 4,37 | 93 | 15,28 | 22 | 8,17 | 21 |
| 6 | - | RSP WOLNOŚĆ Gnojewo | Pomor | RSP | R | 1,59 | 61 | 22,32 | 22 | 15,97 | 10 | 25,96 | 7 | 13,34 | 7 |
| 7 | 29 | AGROPŁON Nowy Młyn | Kuj-Pom | SMD | M | 14,30 | 12 | 25,08 | 15 | 11,43 | 20 | 21,12 | 14 | 11,29 | 10 |
| 9 | 82 | GH UPRAWA Lubiatów | DolŚlą | SMD | R | 22,84 | 4 | 27,38 | 10 | 12,91 | 16 | 19,21 | 18 | 10,27 | 14 |
| 10 | - | ZPH AGROL Ślubów | DolŚlą | SMD | R | 1,40 | 64 | 12,77 | 65 | 5,06 | 70 | 27,32 | 6 | 14,61 | 4 |
| 11 | 38 | POLANA Żelimucha | ZachPom | SMZ | R | 20,43 | 7 | 18,29 | 33 | 15,48 | 12 | 19,70 | 16 | 10,53 | 13 |
| 12 | 12 | GPR-U KOM-ROL Zwanowice | Opol | SMZ | R | 11,37 | 16 | 23,84 | 20 | 6,77 | 41 | 11,24 | 35 | 6,01 | 33 |
| 13 | - | Brak zgody | (x) | SMZ | R | 15,59 | 10 | 29,84 | 6 | 9,80 | 23 | 10,57 | 40 | 5,57 | 38 |





OSÓB FIZYCZNYCH W 2015 ROKU

| Wskaźnik wartości dodanej | | Wskaźnik generowania gotówki operacyjnej | | Pokrycie aktywów kapitałem wł. | Wskaźniki płynności na 31.12.2015: | | Pokrycie zobowiązań nadwyżką fin. | | Przychody ogółem | | | Zatrudnienie przeciętne w roku | Pow. użytków rolnych | Wsk. bonitacji gleb | Pozycja wg miernika syntetycznego |
|---------------------------|------|--|------|--------------------------------|------------------------------------|--------|-----------------------------------|------|------------------|------|------------------|--------------------------------|----------------------|---------------------|-----------------------------------|
| | | | | | bieżący | szybki | | | tys. zł | poz. | zmiana: 2014=100 | | | | |
| % | poz. | % | poz. | % | ln | ln | ln | poz. | tys. zł | poz. | zmiana: 2014=100 | osoby | ha | ln | |
| 16 | 17 | 18 | 19 | 20 | 21 | 22 | 23 | 24 | 25 | 26 | 27 | 28,0 | 29 | 30 | |
| 60,73 | 7 | 54,11 | 2 | 76,47 | 36,18 | 4,44 | 0,77 | 89 | 5623 | 142 | 99,2 | 3,0 | 546 | 1,72 | 2 |
| 48,96 | 78 | 43,07 | 3 | 99,81 | 333,00 | 129,50 | 405,50 | 1 | 1883 | 270 | 140,8 | 2,0 | 497 | 0,77 | 3 |
| 50,99 | 60 | 42,82 | 4 | 67,73 | - | - | 0,30 | 164 | 710 | 300 | 69,5 | 2,0 | 170 | 1,04 | 8 |
| 51,27 | 59 | 38,72 | 9 | 65,46 | 4,01 | 1,29 | 0,27 | 178 | 5738 | 137 | 84,7 | 13,2 | 677 | 1,43 | 16 |
| 48,46 | 83 | 39,78 | 7 | 100,00 | - | - | - | - | 3318 | 201 | 80,7 | 4,0 | 511 | 1,67 | 22 |
| 43,81 | 122 | 35,66 | 14 | 71,92 | 6,35 | 0,89 | 0,43 | 134 | 2698 | 230 | 87,1 | 8,0 | 330 | 0,66 | 26 |
| 50,21 | 65 | 29,77 | 30 | 93,19 | 10,58 | 5,75 | 1,28 | 55 | 16865 | 44 | 94,5 | 42,0 | 1240 | 0,97 | 33 |
| 47,35 | 97 | 34,27 | 16 | 88,90 | - | - | 0,83 | 84 | 925 | 295 | 88,4 | 2,0 | 146 | 1,58 | 44 |
| 29,57 | 257 | 22,85 | 65 | 89,24 | 3,33 | 0,00 | 4,31 | 15 | 6101 | 133 | 120,5 | 13,0 | 500 | 0,64 | 46 |
| 30,44 | 254 | 25,29 | 49 | 82,52 | 16,53 | 1,29 | 0,54 | 111 | 10063 | 82 | 108,0 | 13,0 | 466 | 0,45 | 56 |

OSÓB PRAWNYCH W 2015 ROKU

| Wskaźnik wartości dodanej | | Wskaźnik generowania gotówki operacyjnej | | Pokrycie aktywów kapitałem wł. | Wskaźniki płynności na 31.12.2015: | | Pokrycie zobowiązań nadwyżką fin. | | Przychody ogółem | | | Zatrudnienie przeciętne w roku | Pow. użytków rolnych | Wsk. bonitacji gleb | Pozycja wg miernika syntetycznego |
|---------------------------|------|--|------|--------------------------------|------------------------------------|--------|-----------------------------------|------|------------------|------|------------------|--------------------------------|----------------------|---------------------|-----------------------------------|
| | | | | | bieżący | szybki | | | tys. zł | poz. | zmiana: 2014=100 | | | | |
| % | poz. | % | poz. | % | ln | ln | ln | poz. | tys. zł | poz. | zmiana: 2014=100 | osoby | ha | ln | |
| 16 | 17 | 18 | 19 | 20 | 21 | 22 | 23 | 24 | 25 | 26 | 27 | 28,0 | 29 | 30 | |
| 61,71 | 4 | 55,54 | 1 | 95,68 | 7,09 | 5,31 | 5,32 | 13 | 8282 | 101 | 111,5 | 7,0 | 847 | 0,72 | 1 |
| 50,35 | 62 | 39,16 | 8 | 54,94 | 2,52 | 1,20 | 0,43 | 133 | 2745 | 228 | 78,9 | 7,0 | 493 | 0,87 | 4 |
| 58,35 | 11 | 38,09 | 10 | 28,61 | 22,58 | 18,77 | 0,07 | 254 | 1568 | 277 | 105,2 | 3,5 | 249 | 1,44 | 5 |
| 61,30 | 5 | 27,76 | 39 | 61,50 | 27,57 | 17,95 | 8,02 | 10 | 3279 | 206 | - | 15,0 | 454 | 1,50 | 6 |
| 56,96 | 16 | 29,91 | 29 | 54,12 | 6,36 | 3,36 | 0,26 | 182 | 1659 | 274 | 89,2 | 9,0 | 290 | 1,07 | 7 |
| 49,12 | 76 | 34,99 | 15 | 67,18 | 10,30 | 1,76 | 0,48 | 123 | 15082 | 50 | 96,4 | 27,0 | 993 | 1,39 | 9 |
| 48,48 | 82 | 30,65 | 27 | 18,51 | 4,47 | 1,36 | 0,12 | 229 | 2170 | 256 | - | 7,0 | 463 | 1,02 | 10 |
| 57,32 | 14 | 21,03 | 72 | 78,59 | 1,43 | 1,42 | 0,87 | 81 | 46195 | 12 | 139,8 | 140,0 | 427 | 0,19 | 11 |
| 56,29 | 21 | 33,61 | 19 | 60,24 | 2,98 | 1,72 | 0,22 | 194 | 2068 | 262 | 80,5 | 7,0 | 336 | 1,49 | 12 |
| 52,48 | 50 | 35,87 | 13 | 92,67 | 33,14 | 11,83 | 1,61 | 39 | 5680 | 139 | 113,5 | 13,0 | 687 | 1,11 | 13 |



IEF

RANKING NAJLEPSZYCH PRZEDSIĘBIORSTW

| Pozycja wg miernika syntetycznego | | Nazwa przedsiębiorstwa | woj. | Forma prawnowłasnościowa | Wskaźniki rentowności: | | | | | | | | Indeks tworzenia wartości | |
|-----------------------------------|------|--------------------------------|---------|--------------------------|------------------------|----|-------------------|----|----------------|----|-------------------|----|---------------------------|------|
| 2015 | 2014 | | | | sprzedaży | | działaln. gospod. | | aktywów ogółem | | kapitału własnego | | In | poz. |
| 1 | 2 | 3 | 4 | 6 | 7 | 8 | 9 | 10 | 11 | 12 | 13 | 14 | 15 | |
| 1 | 13 | G. Ryb. POLESIE Sosnowica Dwór | Lubel | SMD | -6,88 | 13 | 33,01 | 1 | 19,40 | 2 | 31,49 | 2 | 15,77 | 2 |
| 2 | 20 | G. Ryb. MIŁOSŁAW Miłosław | WielPol | SMD | -8,54 | 15 | 10,23 | 7 | 32,70 | 1 | 79,85 | 1 | 24,16 | 1 |
| 3 | 3 | PGLLP G.Ryb. NIEMODLIN | Opol | PJ | 10,74 | 2 | 14,87 | 4 | 5,42 | 11 | 6,53 | 12 | 3,14 | 13 |
| 4 | 2 | PGLLPGR KROGULNA | Opol | PJ | 8,62 | 4 | 13,02 | 5 | 5,36 | 12 | 6,49 | 13 | 3,31 | 11 |
| 5 | 1 | GR FALKO Puńsk | Podlas | GFZ | 20,55 | 1 | 17,94 | 2 | 11,32 | 4 | 23,44 | 3 | 12,53 | 3 |
| 6 | 11 | G.Ryb.OSTRÓDA Warlity Wielkie | War-Maz | SMD | 10,27 | 3 | 11,19 | 6 | 7,34 | 9 | 8,71 | 9 | 4,66 | 9 |
| 7 | 8 | GR Wojnowo | Kuj-Pom | SMD | -9,87 | 16 | 16,99 | 3 | 13,18 | 3 | 15,47 | 4 | 7,65 | 4 |
| 8 | 6 | G.Ryb.WDZYDZE Czarlina | Pomor | SMD | 3,94 | 7 | 5,21 | 11 | 7,95 | 7 | 12,66 | 7 | 6,65 | 6 |
| 9 | - | Brak zgody | (x) | SMZ | 5,42 | 6 | 10,21 | 8 | 9,51 | 5 | 13,19 | 6 | 7,05 | 5 |
| 10 | 7 | ZHP Zapora Mylof | Pomor | SMD | 7,56 | 5 | 6,70 | 9 | 8,49 | 6 | 10,61 | 8 | 5,15 | 8 |
| 11 | 9 | G.Ryb.Włocławek | Kuj-Pom | SMD | -5,05 | 12 | 0,49 | 16 | 0,76 | 16 | 1,14 | 16 | 0,49 | 16 |
| 12 | 10 | PPH AQUAMAR | Pomor | SMD | -0,16 | 10 | 3,21 | 14 | 2,05 | 15 | 5,14 | 14 | 2,75 | 14 |
| 13 | 5 | G.Ryb.GOPŁO Kruszwica | Kuj-Pom | SMD | -11,81 | 18 | 6,43 | 10 | 3,73 | 14 | 4,09 | 15 | 2,11 | 15 |
| 14 | 12 | P.Z.W GRyb.Suwałki | Podlas | PJ | -0,64 | 11 | 4,30 | 12 | 5,52 | 10 | 7,74 | 11 | 3,86 | 10 |
| 15 | 17 | G.Ryb.Charzykowy | Pomor | SMZ | 1,16 | 9 | 3,86 | 13 | 7,60 | 8 | 14,60 | 5 | 6,01 | 7 |
| 16 | 15 | Brak zgody | (x) | SMD | -7,48 | 14 | 0,20 | 17 | 0,14 | 17 | 0,19 | 17 | 0,09 | 17 |
| 17 | 4 | Brak zgody | (x) | GFD | -10,94 | 17 | -10,94 | 18 | -15,22 | 19 | -15,22 | 19 | -8,14 | 19 |
| 18 | 16 | GR DADON Sianów | ZachPom | GFZ | 2,71 | 8 | 2,92 | 15 | 4,33 | 13 | 7,95 | 10 | 3,18 | 12 |
| 19 | 14 | RSP Rybnik | Śląsk | RSP | -42,52 | 19 | -35,06 | 19 | -13,26 | 18 | -14,64 | 18 | -7,12 | 18 |
| 20 | 18 | PRR Stary Brus | Lubel | SMD | -68,58 | 20 | -75,54 | 20 | -16,60 | 20 | -59,00 | 20 | -11,24 | 20 |
| | | RAZEM | | | 1,66 | | 5,29 | | 4,78 | | 7,08 | | 3,51 | |





RYBACKICH W 2015 ROKU

| Wskaźnik wartości dodanej | | Wskaźnik generowania gotówki operacyjnej | | Pokrycie aktywów kapitałem wł. | Wskaźniki płynności na 31.12.2015: | | Pokrycie zobowiązań nadwyżką fin. | | Przychody ogółem | | | Zatrudnienie przeciętne w roku | Wody użytkowane | Pozycja wg miernika syntetycznego |
|---------------------------|------|--|------|--------------------------------|------------------------------------|--------|-----------------------------------|------|------------------|------|------------------|--------------------------------|-----------------|-----------------------------------|
| % | poz. | % | poz. | | bieżący | szybki | ln | poz. | tys. zł | poz. | zmiana: 2014=100 | | | |
| 16 | 17 | 18 | 19 | 20 | 21 | 22 | 23 | 24 | 25 | 26 | 27 | 28,0 | 29 | |
| 71,70 | 2 | 38,78 | 1 | 61,60 | 7,60 | 4,83 | 5,39 | 1 | 3311 | 9 | 118,0 | 17,0 | 809 | 1 |
| 77,26 | 1 | 11,62 | 9 | 40,95 | 3,03 | 1,75 | 1,16 | 9 | 1007 | 16 | 113,9 | 6,0 | 1137 | 2 |
| 67,70 | 5 | 23,03 | 2 | 82,92 | 7,53 | 6,76 | 0,95 | 10 | 5077 | 7 | 107,4 | 22,0 | 961 | 3 |
| 70,85 | 3 | 21,17 | 4 | 82,52 | 18,08 | 14,93 | 2,39 | 3 | 5063 | 8 | 108,4 | 22,0 | 601 | 4 |
| 31,06 | 17 | 22,68 | 3 | 48,31 | 0,18 | 0,18 | 0,25 | 15 | 1098 | 14 | 179,7 | 2,0 | 625 | 5 |
| 61,23 | 8 | 14,57 | 7 | 84,21 | 12,80 | 12,54 | 0,57 | 13 | 2288 | 12 | 125,7 | 17,0 | 5917 | 6 |
| 62,47 | 7 | 17,27 | 5 | 85,21 | 11,94 | 9,01 | 2,17 | 4 | 3072 | 10 | 115,1 | 20,0 | 410 | 7 |
| 56,81 | 10 | 8,35 | 13 | 62,77 | 3,53 | 3,01 | 1,41 | 7 | 2072 | 13 | 100,1 | 16,0 | 2816 | 8 |
| 43,97 | 13 | 16,44 | 6 | 72,14 | 8,90 | 8,63 | 4,08 | 2 | 5320 | 6 | - | 24,1 | 3 | 9 |
| 36,67 | 15 | 11,06 | 10 | 80,04 | 5,90 | 5,04 | 1,76 | 6 | 14596 | 2 | 109,7 | 62,0 | 23 | 10 |
| 70,40 | 4 | 4,09 | 17 | 66,46 | 1,22 | 0,91 | 0,25 | 16 | 1027 | 15 | 101,9 | 17,0 | 39 | 11 |
| 44,22 | 12 | 13,92 | 8 | 39,78 | 0,65 | 0,56 | 0,39 | 14 | 7174 | 5 | 103,4 | 29,0 | 218 | 12 |
| 58,15 | 9 | 8,59 | 12 | 91,27 | 24,22 | 24,22 | 2,00 | 5 | 607 | 18 | 90,3 | 5,0 | 2618 | 13 |
| 39,18 | 14 | 7,51 | 14 | 71,29 | 7,21 | 6,17 | 1,26 | 8 | 7772 | 4 | 106,8 | 44,0 | 21613 | 14 |
| 27,34 | 18 | 6,07 | 15 | 52,03 | 2,42 | 1,62 | 0,71 | 11 | 9225 | 3 | 98,3 | 22,0 | 6937 | 15 |
| 36,31 | 16 | 8,75 | 11 | 71,35 | 1,38 | 0,93 | 0,62 | 12 | 504 | 19 | 92,6 | 4,0 | 1259 | 16 |
| 62,50 | 6 | 1,56 | 18 | 100,00 | - | - | - | - | 64 | 20 | 116,4 | 2,0 | 425 | 17 |
| 8,37 | 19 | 4,44 | 16 | 54,38 | 1,79 | 1,26 | 0,16 | 17 | 34243 | 1 | 97,0 | 45,0 | 1 | 18 |
| 46,14 | 11 | -36,64 | 19 | 90,60 | 9,53 | 9,32 | -1,39 | 19 | 2644 | 11 | 71,9 | 3,5 | 20 | 19 |
| -21,38 | 20 | -51,22 | 20 | 28,14 | 0,51 | 0,00 | -0,17 | 18 | 781 | 17 | 54,5 | 4,0 | 220 | 20 |
| 34,28 | | 9,22 | | 67,55 | 3,46 | 2,81 | 0,47 | | 6291 | | | 19,2 | 1168 | |



Jak powstał ranking

Dwudziesta druga edycja rankingu najlepszych gospodarstw rolniczych i rybackich stanowi kontynuację jego wersji z roku 2015. W pierwszej kolejności zaprezentowano dwa rankingi główne: dla przedsiębiorstw rolniczych i oddzielny dla gospodarstw rybackich. W dalszej kolejności przedstawiono siedem podrankingów. We wszystkich tych klasyfikacjach kryterium uporządkowania gospodarstw była miara syntetyczna. Powstała ona z czterech wskaźników częściowych: rentowności sprzedaży, tworzenia wartości dla właścicieli, wartości dodanej i generowania gotówki operacyjnej. Wyższa pozycja przedsiębiorstwa w każdym wskaźniku częściowym automatycznie przekładała się na wyższe jego ostateczne miejsce w rankingu głównym oraz podrankingach.

Tak jak w latach poprzednich, również w tegorocznej edycji rankingu informacje źródłowe zebrano za pomocą specjalnie przygotowanych ankiet, wysyłanych pocztą lub niekiedy również elektronicznie. Ankiety były wprawdzie w maksymalnym stopniu dostosowane do sporządzanych przez przedsiębiorstwa sprawozdań GUS, ale i tak pojawiła się duża niejednorodność podawania informacji. W szczególności dotyczyła ona głównie należnych za 2015 rok dopłat bezpośrednich i innych form wsparcia budżetowego. Ujednolicenie sposobu zapisu danych wymagało bardzo dużego nakładu pracy zespołu przygotowującego ranking. W zamian otrzymano natomiast bardzo solidnie zweryfikowaną i porównywalną bazę danych. Wyłączono z niej jednak gospodarstwa z ujemnym kapitałem (funduszem) własnym, gdyż takie obiekty posiadają bardzo specyficzną sytuację finansową, a tym samym nieporównywalną z innymi gospodarstwami.

Poza dwoma rankingami głównymi zestawiono jeszcze siedem podrankingów, wg: form prawno-własnościowych przedsiębiorstw; osobowości prawnej organizacji gospodarstwa (spółki, gospodarstwa osób fizycznych); ukierunkowania produkcji rolniczej (roślinna, zwierzęca lub mieszana); przychodów ogółem; na najlepszych glebach; województw; najlepszych wyników finansowych w latach 2013-2015. Z wyjątkiem ostatniego i prze-

dostatniego w każdym z podrankingów znalazło się po dziesięć przedsiębiorstw. Ważnym podrankingiem jest ten, w którym prezentuje się pięćdziesiąt najlepszych gospodarstw, ale uczestniczących nieprzerwanie w rankingu w ostatnim trzyleciu. W tym podrankingu o miejscu decydowała suma uzyskanych miar syntetycznych w latach 2013-2015 w rankingu głównym. Im była ona większa, tym gospodarstwo znajdowało się wyżej. W podrankingu wojewódzkim natomiast pokazano jedynie te przedsiębiorstwa, które zgodziły się ujawnić swoją nazwę w edycji za rok 2015.

WYJAŚNIENIA I DEFINICJE

Poz. 2015 (kol. 1) – pozycja gospodarstwa w roku 2015 ustalona na podstawie miary syntetycznej.

Poz. 2014 (kol. 2) – miejsce gospodarstwa w rankingu za 2014 r., także w oparciu o miarę syntetyczną.

Nazwa przedsiębiorstwa (kol. 3) – skrócona nazwa przedsiębiorstwa wraz z jego siedzibą i skróconą nazwą województwa.

Forma prawno-własnościowa (kol. 4) – określona została na podstawie formy prawnej, w jakiej przedsiębiorstwo jest zorganizowane oraz stosunku prawnego, który reguluje użytkowanie majątku Skarbu Państwa. Biorąc pod uwagę powyższe kryteria, wyróżniono: jednoosobowe spółki agencji (JSA), gospodarstwa osób fizycznych z majątkiem w przeważającej części dzierżawionym (GFD), gospodarstwa osób fizycznych z majątkiem w przeważającej części zakupionym (GFZ), spółki prywatne z majątkiem w przeważającej części dzierżawionym (SMD), spółki prywatne z majątkiem w przeważającej części zakupionym (SMZ), rolnicze spółdzielnie produkcyjne (RSP) oraz jednostki o innej formie prawnej (PJ).

Ukierunkowanie produkcji (kol. 5) – określone zostało samodzielnie przez uczestników rankingu na podstawie przeważającego udziału sprzedaży określonych rodzajów produktów w sprzedaży ogółem. Wyróżniono cztery typy ukierunkowania: I – inne niż produkcja rolnicza; M – mieszane, a więc takie, w którym występowała mniej więcej równowaga produkcji roślinnej i zwierzęcej; R – roślinne,

zwn. takie, w którym miała miejsce zdecydowana przewaga produkcji roślinnej nad zwierzęcą; Z – zwierzęce, tj. te, w którym przeważała produkcja zwierzęca nad roślinną.

Wskaźnik rentowności sprzedaży (kol. 6) – iloraz wyniku na sprzedaży do sumy przychodów ze sprzedaży produktów, towarów i materiałów. W kosztach działalności operacyjnej uwzględniono również opłatę pracy członków RSP.

Wskaźnik rentowności działalności gospodarczej (kol. 8) – stosunek wyniku finansowego uzyskanego z działalności gospodarczej, pomniejszonego o zysk ze zbycia aktywów niefinansowych lub powiększonego o stratę z tego samego tytułu, do sumy przychodów ze sprzedaży i zrównanych z nimi, pozostałych przychodów operacyjnych (pomniejszonych jednak o zysk ze zbycia aktywów niefinansowych) i przychodów finansowych. Suma powyższa jest zgodna z wartością znajdującą się w kol 25.

Wskaźnik rentowności aktywów ogółem (kol. 10) – stosunek wyniku finansowego netto, skorygowanego o zysk (-) lub stratę (+) ze zbycia aktywów niefinansowych, i wartości aktywów bilansowych na koniec 2015 r.

Wskaźnik rentowności kapitału własnego (kol. 12) – stosunek wyniku finansowego netto, skorygowanego o zysk (-) lub stratę (+) ze zbycia aktywów niefinansowych, do stanu kapitału własnego na koniec 2015 r.

Indeks tworzenia wartości (kol. 14) – iloraz rentowności kapitału własnego z kol. 12 oraz kosztu kapitału własnego. Ten ostatni ustalono jako sumę rentowności aktywów bez ryzyka oraz premii za ryzyko finansowe. Jako aktywa bez ryzyka przyjęto średnie oprocentowanie lokat bankowych założonych na okres do dwóch lat włącznie w 2015 r. Wyniosło ono 1,87 % w stosunku rocznym i było jednakowe dla wszystkich gospodarstw. Premię za ryzyko określono z kolei jako iloczyn różnicy między ww. rentownością lokat bankowych (1,87 %) a oprocentowaniem długu każdego gospodarstwa (stosunek zapłaconych odsetek w 2015 r. do sumy zobowiązań długo- i krótkoterminowych na koniec 2015 r.) i stopnia zadłużenia kapitału własnego (ww. sumę zobowiązań długo- i krótkoterminowych podzielono przez wartość kapitału własnego na koniec 2015 r.). Tylko indeks wyższy od jedności świadczy o powiększeniu wartości gospodarstwa dla jego właścicieli.

Wskaźnik wartości dodanej (kol. 16) – stosunek wartości dodanej do przycho-

dów ogółem. Wartość dodaną określono przez zsumowanie jej składników: wyniku finansowego netto – skorygowanego o zysk lub stratę ze zbycia aktywów niefinansowych – amortyzacji, podatku rolnego i innych podatków oraz opłat obciążających koszty, czynszu dzierżawnego, obowiązkowych obciążeń wyniku finansowego, kosztów kapitału obcego (odsetki) oraz kosztów wynagrodzeń wraz ze świadczeniami. Przychody ogółem przyjęto z kol. 25.

Wskaźnik generowania gotówki operacyjnej (kol. 18) – stosunek nadwyżki operacyjnej netto do sumy przychodów ze sprzedaży i zrównanych z nimi, pozostałych przychodów operacyjnych (pomniejszonych o zysk ze zbycia aktywów niefinansowych) i zysków nadzwyczajnych. Nadwyżka operacyjna powstała przez odjęcie od wpływów z działalności operacyjnej wydatków na nią poniesionych. Z kolei wpływy policzono jako sumę przychodów ze sprzedaży i zrównanych z nimi, pozostałych przychodów operacyjnych (pomniejszonych o zyski ze zbycia aktywów niefinansowych) i zysków nadzwyczajnych. Wydatki natomiast uzyskano przez dodanie do kosztów działalności operacyjnej (pomniejszonych jednak o amortyzację) pozostałych kosztów operacyjnych (ale z wyłączeniem straty ze zbycia aktywów niefinansowych), strat nadzwyczajnych i obowiązkowych obciążeń wyniku finansowego.

Pokrycie aktywów kapitałem własnym (kol. 20) – stosunek kapitału własnego do aktywów bilansowych na koniec 2015 r.

Wskaźnik płynności bieżący (kol. 21) – iloraz aktywów obrotowych, pomniejszo-

nych o krótkoterminowe rozliczenia międzyokresowe, i zobowiązań krótkoterminowych na koniec 2015 r.

Wskaźnik płynności szybki (kol. 22) – stosunek aktywów obrotowych, pomniejszonych o zapasy i krótkoterminowe rozliczenia międzyokresowe, do zobowiązań krótkoterminowych na koniec 2015 r.

Pokrycie zobowiązań nadwyżką finansową (kol. 23) – iloraz sumy wyniku finansowego netto, pomniejszonego o zysk lub powiększonego o stratę ze zbycia aktywów niefinansowych, i amortyzacji oraz całości zobowiązań przedsiębiorstwa (jednak bez rezerw na zobowiązania). Wyższa wartość wskaźnika informuje o korzystniejszym położeniu w zakresie wypłacalności.

Przychody ogółem (kol. 25) – suma przychodów ze sprzedaży produktów i zrównanych z nimi, pozostałych przychodów operacyjnych (pomniejszonych o zysk ze zbycia aktywów niefinansowych) i przychodów finansowych.

Zatrudnienie przeciętne w roku (kol. 28) – przeciętna liczba osób zatrudnionych w 2015 r., ustalona zgodnie z zasadami sprawozdawczości GUS (sprawozdanie Z-06).

Powierzchnia użytków rolnych (kol. 29) – obszar gruntów przeznaczonych do działalności rolniczej. Obejmuje on grunty orne, trwałe użytki zielone i plantacje trwałe.

Wskaźnik bonitacji gleb (kol. 30) – syntetyczna miara jakości użytków rolnych obliczona jako stosunek powierzchni przeliczeniowej do fizycznej powierzchni tych użytków. Wskaźnik ten ustalono na podstawie „Deklaracji w sprawie podatku

rolnego” oraz informacji dodatkowych o użytkach V i VI klasy.

Wody użytkowane (kol. 29 w gospodarstwach rybackich) – suma wód użytkowanych ogółem pod jeziorami i stawami.

OBJAŚNIENIE SYMBOLI

- - zjawisko nie występuje lub nie ma treści merytorycznej;
- ln - liczba niemianowana;
- x - brak zgody na podanie nazwy przedsiębiorstwa.

Ranking przygotował zespół pracowników Instytutu Ekonomiki Rolnictwa i Gospodarki Żywnościowej – PIB w składzie:

MGR INŻ. MARCIN ADAMSKI,
EWA GAC,
MGR ALEKSANDER
GORZELAK,
MGR INŻ. JUSTYNA HERDA,
MGR INŻ. ADAM KAGAN,
PROF. DR HAB. ANDRZEJ KOWALSKI,
PROF. DR HAB. JACEK KULAWIK,
DR INŻ. DARIUSZ OSUCH,
DR INŻ. MICHAŁ SOLIWODA
MGR INŻ. MARIA
ZDZIEBORSKA

Zespołem kierował
PROF. DR HAB. JACEK KULAWIK



Wnioski z rankingu

Podobnie jak w latach poprzednich, podsumowując tegoroczną edycję „Rankingu 300” naszą uwagę skoncentrujemy na trzech problemach:

1. Efektywności finansowej,
2. Sytuacji (kondycji) finansowej,
3. Zależności ekonomiki uczestników rankingu od subsydiów.

Najpierw jednak warto przypomnieć ogólne uwarunkowania makroekonomiczne i wewnątrzrolnicze, w których działały gospodarstwa uczestniczące w najnowszym rankingu. Jak wynika z rysunku 1, koniunktura w 2015 roku była średnio nieco lepsza niż w roku 2014. Szczególnie dotyczyło to I kwartału ub. r. Jednak przeciętnie sytuacja w ub.r. odbiegała zdecydowanie in minus w stosunku do roku 2013. Niepokoić musi też, że mniej więcej do maja br. koniunktura nie uległa wyraźniejszej poprawie.

Na rysunku 2 przedstawiono kształtowanie się cen żywności według FAO,

Organizacji Narodów Zjednoczonych do spraw Wyżywienia i Rolnictwa. Nie mogą one napawać optymizmem, gdyż od 2011 r. obydwa obliczane indeksy znajdują się w wyraźnym trendzie spadkowym. Wynika to z utrzymującej się ogólnoswiatowej presji deflacyjnej, mniejszego, niż przypuszczano, wzrostu globalnego popytu na żywność, a z drugiej strony z szybciej rosnącej jej podaży.

EFEKTYWNOŚĆ FINANSOWA

Zaprezentowana dalej analiza, tak jak w latach wcześniejszych, ma charakter tradycyjnego ujęcia mikroekonomicznego, a więc nie zajmujemy się kwestiami oddziaływania gospodarstw na środowisko przyrodnicze (dodatnie i ujemne efekty zewnętrzne) oraz dostarczaniem przez nie różnych korzyści dla społeczeństwa i całego rolnictwa (dobra publiczne). W szczególności pominięto

Rysunek 1

Wskaźniki obrazujące zmiany rynkowych uwarunkowań produkcji w rolnictwie w latach 2013-2016

Rys. 1. Wyrównane wskaźniki koniunktury w rolnictwie

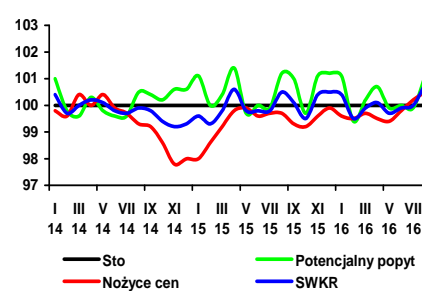

Rys. 2. Wyrównane wskaźniki zmian cen

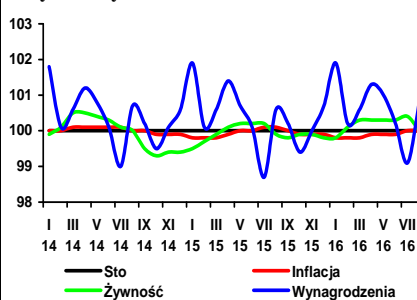

Rys. 3. Wyrównane wskaźniki zmian cen

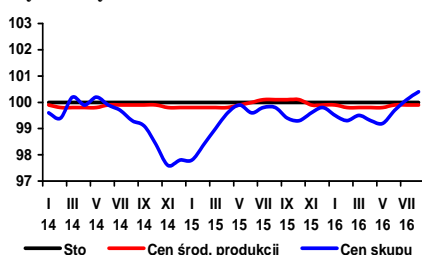

Rys. 4. Skumulowany wskaźnik nożyc cen

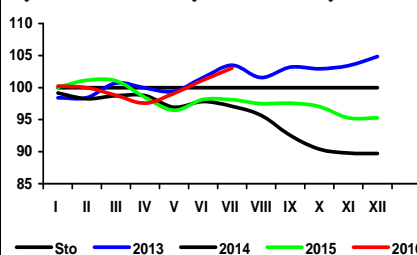

Wskaźnik zmian cen skupu liczony jest jako średnia arytmetyczna ważona dla koszyka produktów notowanych co miesiąc przez GUS i publikowanych w biuletynach statystycznych GUS. Są to zboża ogółem, w tym pszenica i żyto, ziemniaki, żywiec ogółem, w tym żywiec wołowy, wieprzowiny i drób oraz mleko.

Źródło: (Rynek Rolny 2016).



w analizie tworzenie postępu biologicznego przez spółki ANR oraz dziesięć innych gospodarstw, które zadeklarowały, że również prowadzą prace hodowlane. Warto na wstępie również zauważyć, że w rankingu uczestniczyły praktycznie wszystkie spółki ANR. W przypadku pozostałych gospodarstw, nie będących spółkami ANR, zdecydowanie częściej w rankingu uczestniczą gospodarstwa dobre i bardzo dobre. Z tych to właśnie powodów bardzo ostrożnie trzeba interpretować wartości średnie wskaźników i mierników dla poszczególnych form prawnego-organizacyjnych gospodarstw.

W tabeli 1 przedstawiono cztery podstawowe wskaźniki efektywności dla trzech kierunków produkcji rolniczej oraz gospodarstw rybackich uzyskane w roku 2015. W porównaniu powyższym w sumie najlepiej wypadły gospodarstwa nastawione na produkcję roślinną oraz rybackie. Te ostatnie jako jedyne mogły się pochwalić dodatnią rentownością sprzedaży, a więc efektywnością uzyskiwaną tylko w transakcjach czysto rynkowych, i najwyższym indeksem tworzenia wartości. Ograniczając się teraz tylko do obiektów rolniczych, trzeba zauważyć, że roślinne osiągnęły najwyższą rentowność działalności gospodarczej i efektywność społeczną, mierzoną wskaźnikiem wartości dodanej. Ich sukces w jakimś stopniu wynika z użytkowania przeciętnie najlepszych gleb. Najgorsza, średnio biorąc, jakość ziemi z pewnością jest ważniejszą przyczyną problemów gospodarstw nastawionych na produkcję zwierzęcą. Jednak fakt, iż zazwyczaj już od lat gospodarstwa te najslabiej wypadają w kolejnych rankingach, wskazuje, że dochodzą do tego jeszcze inne poważne bariery, prawdopodobnie o charakterze strukturalnym, zlokalizowane także w sferze polityki rolnej (np. dotyczące niedostatecznego popytu na nośniki postępu biologicznego oferowanego przez spółki ANR).

Kształtowanie się czterech analizowanych wskaźników efektywności finansowej w latach 2014-2015 wyłącznie w gospodarstwach czysto rolniczych, uczestniczących równocześnie w obydwu edycjach rankingu za ww. dwulecie (panel), zawiera tabela 2. Na samym wstępie odnotujemy, że w analizowanym dwuleciu pogorszyły się wszystkie i wszędzie cztery analizowane miary efektywności finansowej z wyjątkiem indeksu tworzenia wartości w gospodarstwach o przewadze produkcji zwierzęcej. Niestety, w dalszym ciągu indeks ten w tych ostatnich był niż-

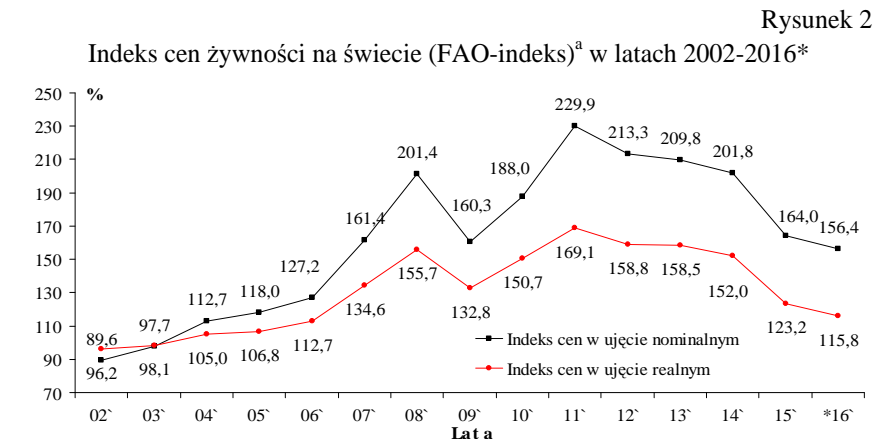

^a Punktem odniesienia jest średnia poziomu indeksów z lat 2002-2004.

* Dane na podstawie pierwszych ośmiu miesięcy 2016 roku.

Źródło: (FAOSTAT 2016).

Tabela 1

Efektywność finansowa wg ukierunkowania produkcji rolniczej w 2015 roku

| Kierunek produkcji | Wskaźniki: | | | | | | Liczba przedsiębiorstw |
|--------------------|---------------------------|---|-------------------------|----------------------|----------------------|-------------------------|------------------------|
| | rentowności sprzedaży [%] | rentowności działalności gospodarczej [%] | tworzenia wartości [ln] | wartości dodanej [%] | bonitacji gleby [ln] | ha UR/ przedsiębiorstwo | |
| • roślinny | -4,76 | 7,05 | 2,21 | 42,02 | 1,14 | 844 | 170 |
| • zwierzęcy | -2,97 | 2,36 | 0,92 | 31,41 | 0,91 | 1246 | 46 |
| • mieszany | -7,71 | 2,72 | 0,96 | 35,83 | 1,11 | 1151 | 76 |
| • rybacki | 1,66 | 5,29 | 3,51 | 34,28 | - | - | 20 |

Oznaczenia: ln – liczba niemianowana.

Źródło: opracowanie własne.

Tabela 2

Efektywność finansowa wg ukierunkowania produkcji rolniczej w latach 2014-2015 (te same gospodarstwa – panel)^a

| Kierunek produkcji | Lata | Wskaźniki: | | | |
|--------------------|------|--------------------------|--|--------------------------------|----------------------|
| | | rentowność sprzedaży [%] | rentowność działalności gospodarczej [%] | indeks tworzenia wartości [ln] | wartości dodanej [%] |
| • roślinny | 2015 | -4,28 | 7,42 | 2,29 | 42,58 |
| | 2014 | -1,01 | 12,27 | 3,14 | 45,11 |
| • zwierzęcy | 2015 | -3,16 | 2,36 | 0,88 | 31,86 |
| | 2014 | -3,65 | 2,81 | 0,84 | 32,39 |
| • mieszany | 2015 | -7,59 | 2,78 | 0,98 | 36,01 |
| | 2014 | -1,18 | 10,18 | 3,01 | 39,98 |

^a Wyniki uzyskane dla 260 przedsiębiorstw uczestniczących w rankingach sporządzanych dla lat 2014-2015

ln – liczba niemianowana.

Źródło: opracowanie własne.

szy od jedności. Dowodzi to, że w tej grupie następowała deprecjacja majątku własnego ich właścicieli. Niepokoić musi to, że w strefę tą zaczęły wchodzić w roku 2015 także jednostki o mieszanym charakterze. Jako zjawisko wysoce negatywne uznać należy również fakt, iż wszędzie pogłębiła się strata finansowa na sprze-

daży. Najbardziej jest to jednak widoczne w grupie obiektów mieszanych i roślinnych. Dzięki subsydiom w roku 2015 wszystkie kierunki mogły pochwalić się jednak dodatnią rentownością działalności gospodarczej, ale w zwierzęcym i mieszanym stosowne wskaźniki kształtują się już na niebezpiecznie niskim poziomie.

Wpływ formy prawno-organizacyjnej gospodarstwa na jego efektywność finansową zaprezentowano w tabeli 3. Ponownie analizuje się tu te same jednostki, które uczestniczyły nieprzerwanie w rankingach za lata 2014 i 2015, a więc operuje się znów panelem. W ujęciu czterech rozpatrywanych wskaźników efektywności niekwestionowanym liderem w 2015 r. były gospodarstwa zakupione, a więc te, w których procesy prywatyzacji zostały najdalej posunięte. Warto jednak zauważyć, że ich przewaga jest bezdyskusyjna w ujęciu mikro, a więc przy odwołaniu się tylko do obydwu rentowności oraz indeksu tworzenia wartości. W przypadku natomiast wskaźnika wartości dodanej, czyli efektywności społeczno-ekonomicznej, grupa ta wygląda najslabiej. Pod tym względem od lat palmę pierwszeństwa dzierżą jednoosobowe spółki ANR. Trzeba ponadto odnotować, że w ub. roku jedynie gospodarstwa zakupione były w stanie osiągnąć zysk finansowy na sprzedaży (dodatnia rentowność sprzedaży). Jednak i u nich sytuacja w tym zakresie uległa pewnemu pogorszeniu w porównaniu do 2014 roku. Bez wątpienia największy regres w analizowanym dwuleciu wystąpił w RSP, w których zagrożony jest już nawet wynik na działalności gospodarczej, a bardzo niski indeks tworzenia wartości sugeruje gwałtowne przyspieszenie procesu dekapitalizacji.

SYTUACJA FINANSOWA

Podstawowe wskaźniki z tego obszaru zestawiono w tabeli 4. Jasno z niej wynika, że położenie finansowe w roku 2015 najlepiej wyglądało per saldo w obiektach nastawionych na produkcję roślinną, gdzie i płynność statyczna (bieżąca i szybka) oraz dynamiczna (wskaźnik generowania gotówki operacyjnej) osiągała najwyższe lub drugie pod tym względem wartości. Grupa ta odznaczała się ponadto umiarkowanym ryzykiem finansowym, o czym świadczą wysokie wartości wskaźnika pokrycia aktywów kapitałem własnym i zobowiązań ogółem nadwyżką finansową. W przekroju wszystkich rozważanych wskaźników najtrudniejsze położenie finansowe było w gospodarstwach specjalizujących się w produkcji zwierzęcej. Musi to niepokoić w kontekście przeciętnie niskiej ich także efektywności finansowej.

Ograniczając się tylko do gospodarstw typowo rolniczych, uczestniczących stale w rankingach za lata 2014 i 2015, możemy stwierdzić, że zmiany

Tabela 3
Efektywność finansowa wg form prawno-organizacyjnych w latach 2014-2015 (te same gospodarstwa – panel)

| Forma gospodarstwa | Lata | Wskaźniki: | | | |
|--------------------|------|--------------------------|--|--------------------------------|----------------------|
| | | rentowność sprzedaży [%] | rentowność działalności gospodarczej [%] | indeks tworzenia wartości [ln] | wartości dodanej [%] |
| • zakupione | 2015 | 1,65 | 7,84 | 3,14 | 28,76 |
| | 2014 | 1,88 | 8,90 | 3,13 | 28,55 |
| • dzierżawy | 2015 | -1,53 | 5,33 | 2,04 | 32,60 |
| | 2014 | 0,32 | 8,71 | 2,77 | 35,47 |
| • JSA | 2015 | -7,27 | 2,30 | 0,77 | 40,58 |
| | 2014 | -3,11 | 8,19 | 2,21 | 42,51 |
| • RSP | 2015 | -11,13 | 0,26 | 0,11 | 32,42 |
| | 2014 | -5,81 | 5,46 | 2,00 | 36,48 |

Źródło i oznaczenia: jak w tabeli 2.

Tabela 4
Sytuacja finansowa wg ukierunkowania produkcyjnego działalności rolniczej przedsiębiorstw w 2015 r.

| Kierunek produkcji | Wskaźniki: | | | | | Liczba przedsiębiorstw |
|--------------------|-------------------------------------|--|-------------------------|-------------------------|---|------------------------|
| | generowanie gotówki operacyjnej [%] | pokrycie aktywów kapitałem własnym [%] | płynności bieżącej [ln] | płynności szybkiej [ln] | pokrycie zobowiązań nadwyżką finansową [ln] | |
| roślinny | 15,50 | 77,35 | 4,37 | 2,42 | 0,35 | 170 |
| zwierzęcy | 11,68 | 74,88 | 2,07 | 0,72 | 0,26 | 46 |
| mieszany | 10,67 | 79,57 | 3,95 | 2,12 | 0,32 | 76 |
| rybacki | 9,22 | 67,55 | 3,46 | 2,81 | 0,47 | 20 |

Źródło i oznaczenia: jak w tabeli 1.

Tabela 5
Sytuacja finansowa wg ukierunkowania produkcji rolniczej w latach 2014-2015 (te same gospodarstwa – panel)

| Kierunek produkcji | Lata | Wskaźniki: | | | |
|--------------------|------|-------------------------------------|--|-------------------------|--|
| | | generowania gotówki operacyjnej [%] | pokrycia aktywów kapitałem własnym [%] | płynności bieżącej [ln] | pokrycia zobowiązań nadwyżką fin. [ln] |
| • roślinny | 2015 | 15,59 | 78,48 | 4,72 | 0,38 |
| | 2014 | 19,89 | 77,19 | 4,68 | 0,52 |
| • zwierzęcy | 2015 | 11,72 | 76,53 | 2,16 | 0,27 |
| | 2014 | 11,80 | 74,58 | 2,05 | 0,26 |
| • mieszany | 2015 | 10,74 | 80,69 | 3,99 | 0,34 |
| | 2014 | 17,18 | 79,48 | 3,91 | 0,59 |

Źródło i oznaczenia: jak w tabeli 2.

kondycji finansowej nie były takie same (tabela 5). W każdym z trzech kierunków produkcji równocześnie dwa wskaźniki ulegały wszędzie poprawie (pokrycie aktywów ogółem kapitałem własnym i płynność bieżąca), jeden stale malał (generowanie gotówki operacyjnej) a pokrycie zobowiązań ogółem nadwyżką finansową bądź malało (obiekty roślinne i mie-

szane), bądź rosło (gospodarstwa wyspecjalizowane w produkcji zwierzęcej).

Informacje o zmianach sytuacji finansowej tych samych gospodarstw typowo rolniczych uporządkowanych wg form prawno-organizacyjnych, uczestniczących nieprzerwanie w rankingach za lata 2014-2015, zestawiono w tabeli 6. Wynika z niej, że po raz kolejny najsolidniej-

szą kondycją finansową legitymowały się jednoosobowe spółki ANR. Ich przewaga była bezdyskusyjna aż w trzech z czterech ocenianych wskaźników. Jako zjawisko pozytywne trzeba odnotować również i to, że we wszystkich czterech formach prawno-organizacyjnych zarządzający dużą uwagę przywiązywali do zachowania bezpiecznej płynności. I trzeba przyznać, że generalnie im się to udawało. Warto także zauważyć, że formy te wykazują już znaczne podobieństwo w strukturach finansowania, w których dominuje kapitał własny. Świadczy to o ich niskim poziomie ryzyka finansowego. Pewien niepokój musi budzić natomiast to, że w latach 2014-2015 we wszystkich formach pogorszyła się zdolność generowania gotówki operacyjnej oraz pokrycie zobowiązań nadwyżką finansową.

ZALEŻNOŚĆ OD SUBSYDIÓW

To wciąż temat, który budzi kontrowersje społeczno-polityczne i nie do końca jest zbadany na gruncie teorii oraz

z mnóstwem niejednoznaczności, jeśli chodzi o wyniki badań empirycznych. Dzieje się tak, gdyż subsydia wielostronnie/wielokanałowo oddziałują na postawy, zachowania i decyzje producentów rolnych. Chodzi tu o ich kapitalizację w wartości ziemi i rzeczowych aktywów trwałych oraz stawkach czynszów dzierżawnych, przeciwstawne wpływy efektu dochodowego i substytucyjnego, łagodzenie ograniczeń finansowych i kredytowych, zachęcanie do zachowań bardziej ryzykownych wśród rolników i tworzenie efektu majątkowego. Do tego dochodzą cross-compliance i „zazielenienie”, które prowadzą do użytkowania gruntów marginalnych. Na to nakładają się niedoskonałości rynków kredytowego, ziemi i pracy na wsi oraz zwrotne oddziaływanie deformacji rynków produktów rolnych i warunków konkurencji powodowane przez subsydia. Cały czas musimy również pamiętać, że bodźce do powiększenia produkcji rolniczej płyną też z oczekiwań rolników, iż przyszły system wspar-

Tabela 6

Sytuacja finansowa wg form prawno-organizacyjnych w latach 2014-2015
(te same gospodarstwa – panel)

| Forma gospodarstwa | Lata | Wskaźniki: | | | |
|--------------------|------|-------------------------------------|--|-------------------------|---|
| | | generowania gotówki operacyjnej [%] | pokrycia aktywów kapitałem własnym [%] | płynności bieżącej [ln] | pokrycia zobowiązań nadwyżką finansową [ln] |
| • zakupione | 2015 | 13,15 | 73,82 | 3,30 | 0,30 |
| | 2014 | 13,81 | 72,30 | 3,31 | 0,35 |
| • dzierżawy | 2015 | 13,73 | 71,69 | 2,55 | 0,23 |
| | 2014 | 16,91 | 69,15 | 2,34 | 0,28 |
| • JSA | 2015 | 11,59 | 86,66 | 4,29 | 0,62 |
| | 2014 | 16,12 | 85,82 | 4,33 | 0,92 |
| • RSP | 2015 | 6,79 | 74,77 | 3,38 | 0,22 |
| | 2014 | 11,81 | 72,46 | 3,29 | 0,40 |

Źródło i oznaczenia: jak w tabeli 2.

Rysunek 3

Rozkład rentowności sprzedaży (ROS) w trzech setkach gospodarstw w latach 2013-2015

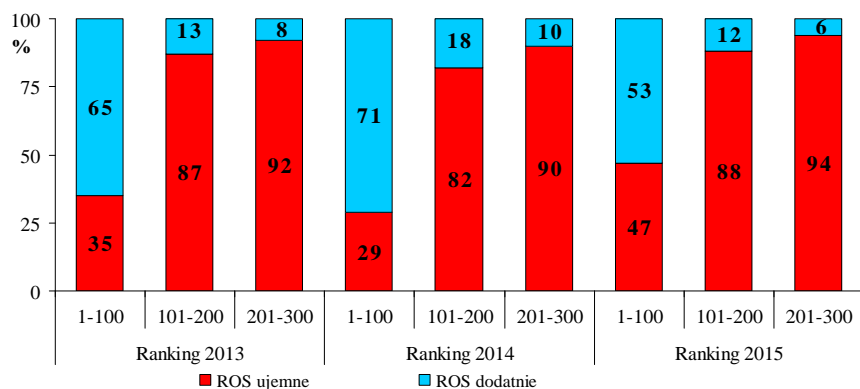

Źródło: opracowanie własne.

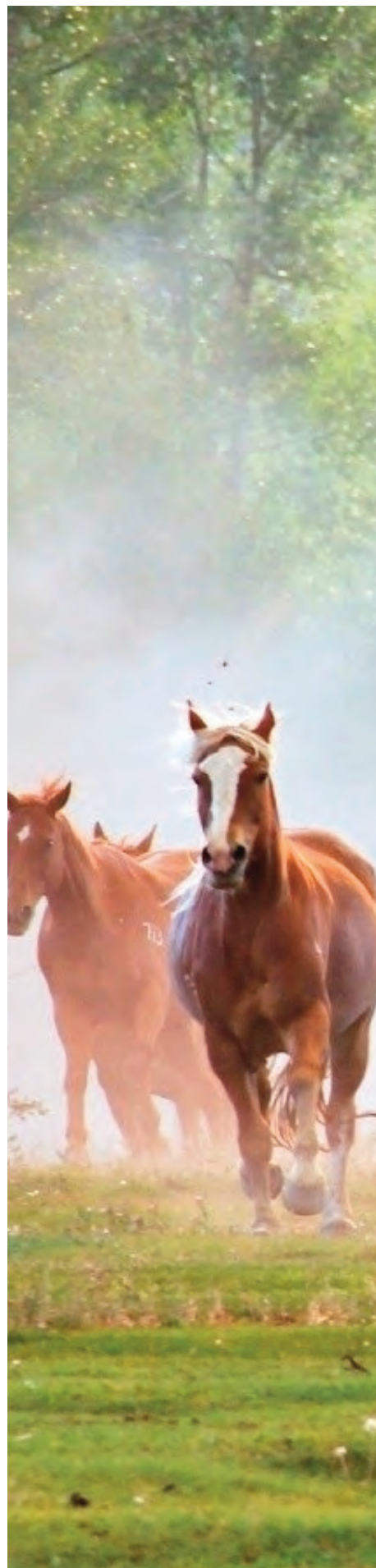

cia wprost będzie nawiązywał do ich wcześniejszych dokonań.

Tradycyjnie tą część naszego komentarza zaczynamy od przedstawienia rozkładu wskaźnika rentowności sprzedaży (ROS). Jak widać na rysunku 3, w najnowszej edycji rankingu nastąpiło jego zdecydowane pogorszenie, przede wszystkim w stosunku do roku 2014. W każdej setce ubyłoby bowiem gospodarstw, które osiągały zysk na sprzedaży, a więc – całkiem teoretycznie – mogłyby sobie poradzić bez subsydiów.

Na rysunku 4 przedstawiamy kształtowanie się dwóch stóp subsydiowania: pierwszej, w której jednolitą płatność obszarową podzielono przez przychody ogółem oraz drugą, gdzie całość wsparcia budżetowego odniesiono do tychże przychodów. Podobnie jak w latach poprzednich, uzyskano, iż obydwie stopy malały, gdy powiększała się średnia kwota przychodów ogółem na gospodarstwo. Warto jest natomiast podkreślić to, że obydwie stopy subsydiowania w roku 2015 były wyraźnie niższe niż w roku 2014.

W 2015 roku tylko pozornie znacząco zmieniła się struktura wsparcia budżetowego badanych gospodarstw (por. tabelę 7). Polega ona na pojawieniu się płatności za „zazielenienie”. Jeśli jednak tą ostatnią potraktuje się jako składnik wsparcia bezpośredniego, to struktura subsydiów bardzo przypomina tą obserwowaną w roku 2014. Pewne różnice dotyczą jedynie spółek ANR.

Rysunek 4

Zależność między jednostkowymi przychodami ogółem a stopą subsydiowania w latach 2014-2015 (dane panelowe)

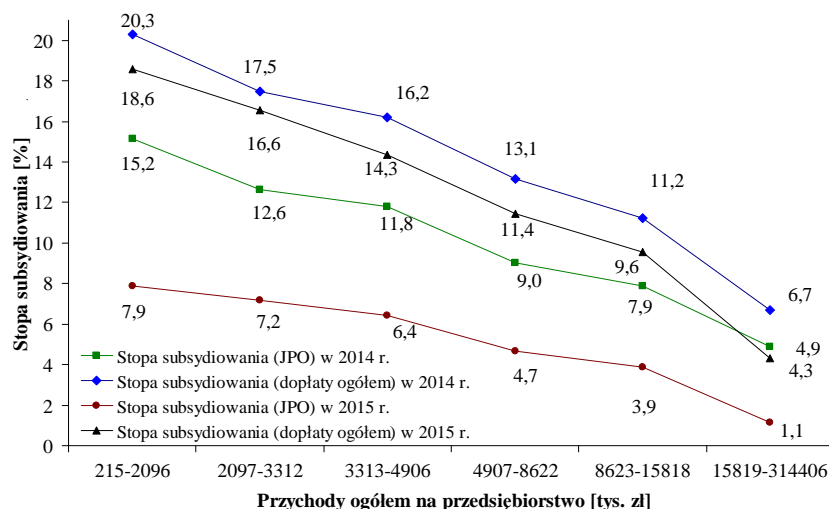

Źródło: opracowanie własne.

Tabela 7

Struktura wsparcia budżetowego w ramach środków unijnych w 2015 r. wg form prawno-organizacyjnych przedsiębiorstw rolnych

| Instrument wsparcia | Forma: | | | |
|----------------------------------|--------|-----------|-----------|-------|
| | JSA | Dzierżawy | Zakupione | RSP |
| -jednolita płatność bezpośrednia | 28,26 | 39,03 | 38,72 | 42,80 |
| -płatność za „zazielenienie” | 38,41 | 33,24 | 28,50 | 28,47 |
| -płatność cukrowa | 10,45 | 7,29 | 9,31 | 6,07 |
| -płatności rolnośrodowiskowe | 1,87 | 2,58 | 1,98 | 2,86 |
| -dotacje inwestycyjne | 4,63 | 3,73 | 6,50 | 2,74 |
| -pozostałe | 16,38 | 14,12 | 14,99 | 17,06 |

Źródło: obliczenia własne.



W tabeli 8 przedstawia się dwie wcześniej analizowane już stopy subsydiowania, ale w zależności od ukierunkowania produkcji gospodarstw. Zróżnicowanie ich kształtowania się wciąż było bardzo duże. Po pierwsze, od lat najsilniej relatywnie wspierane są przez budżet gospodarstwa nastawione na produkcję roślinną. Ich przewaga nad obiektami wyspecjalizowanymi w produkcji zwierzęcej, najmniej subsydiowanymi w roku 2015, wynosiła 2,2 raza (JPO) i 2,1 raza (suma płatności), a przy tym wzrosła w stosunku do roku 2014. Po drugie, stopa subsydiowania bazująca na JPO w dwuleciu 2014-2015 zmalała dla wszystkich kierunków produkcji rolniczej. W podobnej skali spadła też stopa oparta o całość wsparcia. Wśród gospodarstw typowo rolniczych stopień subsydiowania relatywnie najbardziej obniżył się przy tym w obiektach nastawionych na produkcję zwierzęcą. Po trzecie, druga stopa subsydiowania u rybaków w analizowanym okresie zmalała o 23% i była prawie trzy razy niższa niż w obiektach roślinnych. O tych różnicach i tendencjach powinniśmy cały czas pamiętać, analizując i interpretując rankingi oraz podrankingi.

Nieco mniejsze jest zróżnicowanie stóp subsydiowania według form prawno-organizacyjnych gospodarstw, o czym przekonuje tabela 9. Jednak rozrzut wartości w roku 2015 powiększył się w porównaniu do 2014 roku. Oczywiście, we wszystkich formach obydwie

Tabela 8
 Udział dopłat budżetowych w strukturze przychodów ogółem wg ukierunkowania produkcji rolniczej w latach 2014-2015 (dane panelowe)

| Kierunek produkcji | Udział jednolitej płatności obszarowej(%) | | Dopłaty i płatności łącznie (%) | |
|--------------------|---|-------------------|---------------------------------|-------|
| | 2014 | 2015 ^a | 2014 | 2015 |
| • roślinny | 9,37 | 7,35 | 12,88 | 10,10 |
| • zwierzęcy | 5,24 | 3,35 | 7,06 | 4,91 |
| • mieszany | 7,59 | 5,76 | 10,96 | 8,83 |
| • rybacy | - | - | 4,48 | 3,45 |

^a suma jednolitej płatności obszarowej i płatności za „zazielenienie”

Źródło: obliczenia własne.

Tabela 9
 Udział dopłat budżetowych w strukturze przychodów ogółem wg form prawno-organizacyjnych przedsiębiorstw rolnych w latach 2014-2015 (dane panelowe)

| Forma | Udział jednolitej płatności obszarowej(%) | | Dopłaty i płatności łącznie (%) | |
|-------------|---|-------------------|---------------------------------|------|
| | 2014 | 2015 ^a | 2014 | 2015 |
| • zakupione | 4,71 | 4,27 | 7,02 | 6,36 |
| • dzierżawy | 6,86 | 5,02 | 9,28 | 6,88 |
| • JSA | 7,68 | 4,93 | 10,54 | 7,41 |
| • RSP | 7,33 | 6,37 | 10,30 | 8,96 |

^a suma jednolitej płatności obszarowej i płatności za „zazielenienie”

Źródło: obliczenia własne.

stopy subsydiowania w analizowanym dwuleciu zmalały, najbardziej przy tym w przypadku spółek ANR, których w największym stopniu dotknęła redukcja maksymalnej kwoty wsparcia bezpośredniego na jedno gospodarstwo. Warto ponadto zauważyć, że w roku 2015 relatywnie najsilniej subsydiowane były RSP. Ich przewaga nad gospodarstwami zakupionymi, finansującymi się w najmniej-

szym zakresie funduszami budżetowymi, wyniosła ponad 49% (dopłaty bezpośrednie) i 41% (całość otrzymanych subsydiów).

mgr inż. Adam Kagan
prof. dr hab. Jacek Kulawik
Instytut Ekonomiki Rolnictwa i Gospodarki Żywnościowej - PIB





Instytut Ekonomiki Rolnictwa i Gospodarki Żywnościowej
- Państwowy Instytut Badawczy
ul. Świętokrzyska 20, 00-002 Warszawa, tel. 22/505 45 19
faks: 22/505 47 57, www.ierigz.waw.pl, e-mail: ierigz@ierigz.waw.pl